

Soluții

Vă prezentăm configurarea programului de gestiune bazată pe procese de gestiune în instituții preșcolare mun. Chișinău.

Toate instituțiile vor fi integrate într-o rețea, cu informații în timp real. Sistemul oferă evidență transparentă a proceselor interne și controlul furnizorilor.



Meniul zilnic

Sistemul oferă posibilitatea de a centraliza datele și informațiile pentru toate instituțiile preșcolare în mun. Chișinău.

În sistem este introdus meniul, care poate fi ușor modificat. Toate produse finite incluse în meniu au cartela tehnologică (rețeta), valoarea nutritivă și costul său. Cartela tehnologică poate fi modifică foarte ușor și toate stocurile vor fi recalculat în regim de timp real.



Control marfă recepție

Marfa de calitate necorespunzătoare poate fi returnată furnizorului. Pentru aceasta vom folosi factura de retur din sistem.

Factura (din interior) în care cantitatea produselor nu corespunde cu cea livrată.



Control certificate calitate marfă

Toate certificatele vor fi înregistrate și salvate în sistem.

<p>MINISTERUL AGRICULTURII ȘI INDUSTRIEI ALIMENTARE AL REPUBLICII MOLDOVA</p> <p>MINISTRY OF AGRICULTURE AND FOOD INDUSTRY OF THE REPUBLIC OF MOLDOVA</p> <p>МИНИСТЕРСТВО СЕЛЬСКОГО ХОЗЯЙСТВА И ПИЩЕВОЙ ПРОМЫШЛЕННОСТИ РЕСПУБЛИКИ МОЛДОВА</p>		<p>AGENȚIA NAȚIONALĂ PENTRU SIGURANȚA ALIMENTELOR</p> <p>NATIONAL FOOD SAFETY AGENCY</p> <p>НАЦИОНАЛЬНОЕ АГЕНТСТВО ПО БЕЗОПАСНОСТИ ПИЩЕВЫХ ПРОДУКТОВ</p>		
<p>CERTIFICAT Certificate nr. Сертификат №</p>		<p>Seria CUPF * 0000000</p>		
<p>privind respectarea regulilor de utilizare a produselor de uz fitosanitar și a fertilizanților of compliance with the rules of use of plant protection products and fertilizers о соблюдении правил применения средств фитосанитарного назначения и средств, повышающих плодородие почв</p>				
În _____ <small>(agentii economice, persoana fizică, sîmbal, mijloc)</small>				
În _____ <small>(business operator, natural person, village, rayon)</small>				
În _____ <small>(хозяйствующий субъект, физическое лицо, село, район)</small>				
_____ <small>(cultura, soiul, suprafața, anul plantării)</small>	_____ <small>(crop, variety, surface, year of planting)</small>	_____ <small>(культура, сорт, площадь, год посева)</small>		
_____ <small>(expediția, unitatea de transport, cantitatea de produs)</small>	_____ <small>(consigner, means of transport, quality of products)</small>	_____ <small>(отправитель, вид транспорта, объем продукции)</small>		
La utilizarea _____ <small>(denumirea și norma de consum al produselor de uz fitosanitar-activitate, data ultimii tratări)</small>				
Using _____ <small>(name and application rate of plant protection products used, date of the last treatment)</small>				
При использовании _____ <small>(наименование и норма расхода средств фитосанитарного назначения, дата последней обработки)</small>				
<p>Lista tratamentelor cu produse de uz fitosanitar și normele de consum List of treatments with the plant protection products and application rate Перечень обработок средствами фитосанитарного назначения и нормы расхода</p>				
Numărul tratamentului Number of treatment Номер обработки	Denumirea produsului Name of product Наименование средства	Substanța activă Active substance Действующее вещество	Norma de consum, l/ha, kg/ha Application rate, l/ha, kg/ha Норма расхода, л/га, кг/га	Data tratamentului Date of treatment Дата обработки
1	2	3	4	5

Evidenta cartelelor medicale pe fiecare angajat

În sistem pot fi introduse cartele și analize medicale ale angajaților. Sistemul va reaminti de expirare termenului de valabilitate și necesitatea de a prelungi fișa medicală.

RTI
be effective

The screenshot displays the 'Raport fișe medicale' (Medical Records Report) interface. The left sidebar contains a navigation menu with categories like 'Administrare', 'Finanțe', 'Contractanți', and 'Raportare'. The main area shows a table of medical records for the employee 'Sofer'. The table has columns for 'Angajat', 'Analiză', 'Data emiterii', 'Data de încheiere', 'Ai rămas', 'Postul', and 'Subdiviziune'. A red warning message at the bottom indicates that the medical record for 'Sofer' is expired and needs to be renewed.

Angajat	Analiză	Data emiterii	Data de încheiere	Ai rămas	Postul	Subdiviziune
Sofer	Cartela medicala	24.02.2021	24.02.2022	12 lun.	Sofer	RMS 1 GRADINITA MUNICIPALA 366

Înregistrări cu termen expirat
Înregistrări, termenul cărora expiră peste 3 zile
Înregistrări pentru care analiza nu o a efectuat

Raport ANSA cu abateri de la calitatea produselor

Sistemul poate oferi informații la ANSA în raport cu toate devierile de scenariu referitor la calitatea produsului. Raportul pe facturi actualizat în regim de timp real vă afișează toată informația despre stocurile și calitatea mărfurilor la depozit. Este posibil de creat un raport centralizat pe o anumită perioadă, care afișează devierile de la calitatea corespunzătoare a marfei pe fiecare furnizor separat.

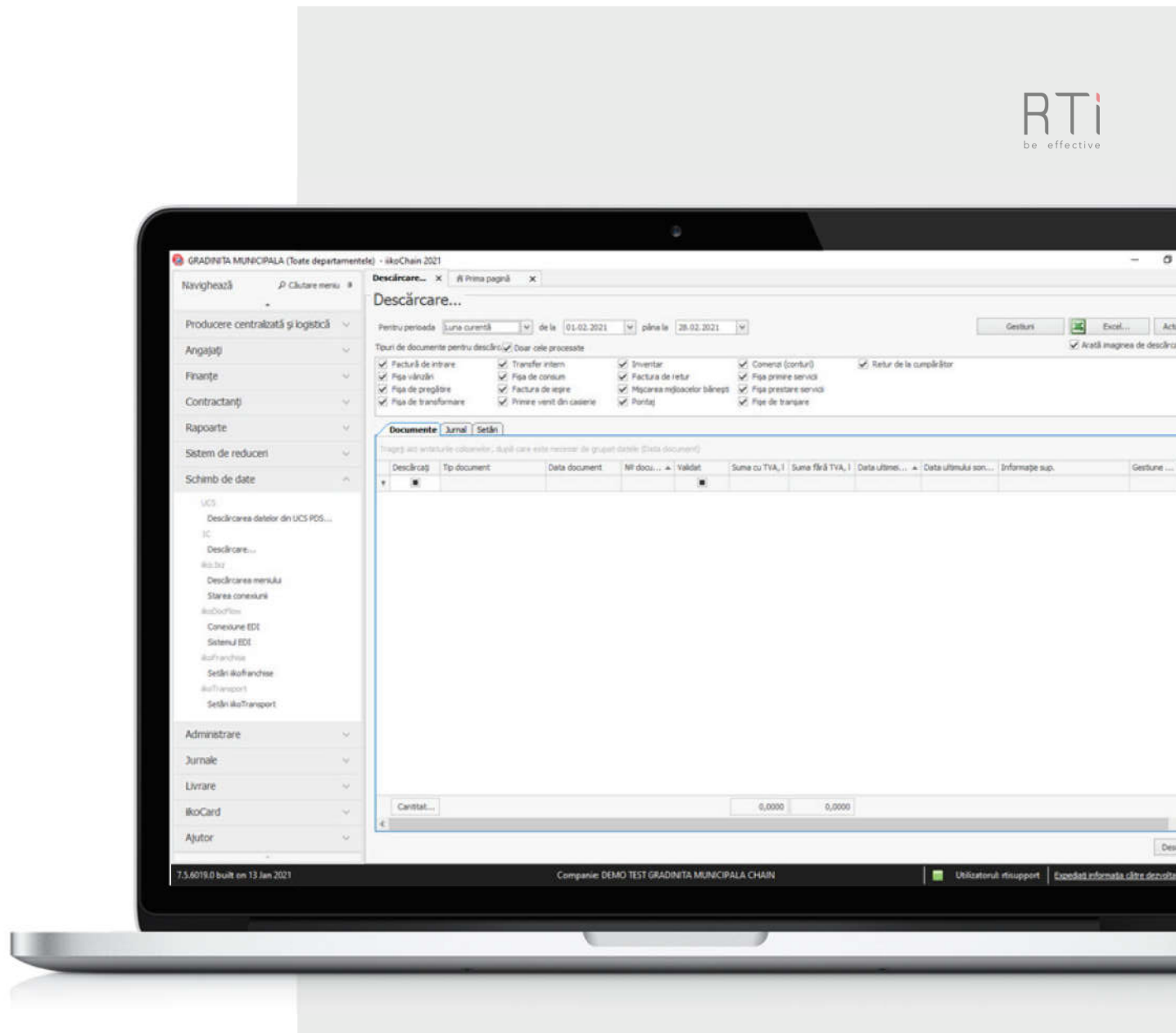

Descărcare în 1C

Toată contabilitatea primară: facturi, inventar, casări produse finite pot fi descărcată în direct în sistemul de contabilitate 1C.
Respectiv contabilitatea nu dublează introducerea documentelor, pentru că ele vor fi descărcate în timp real în conturile necesare în 1C.

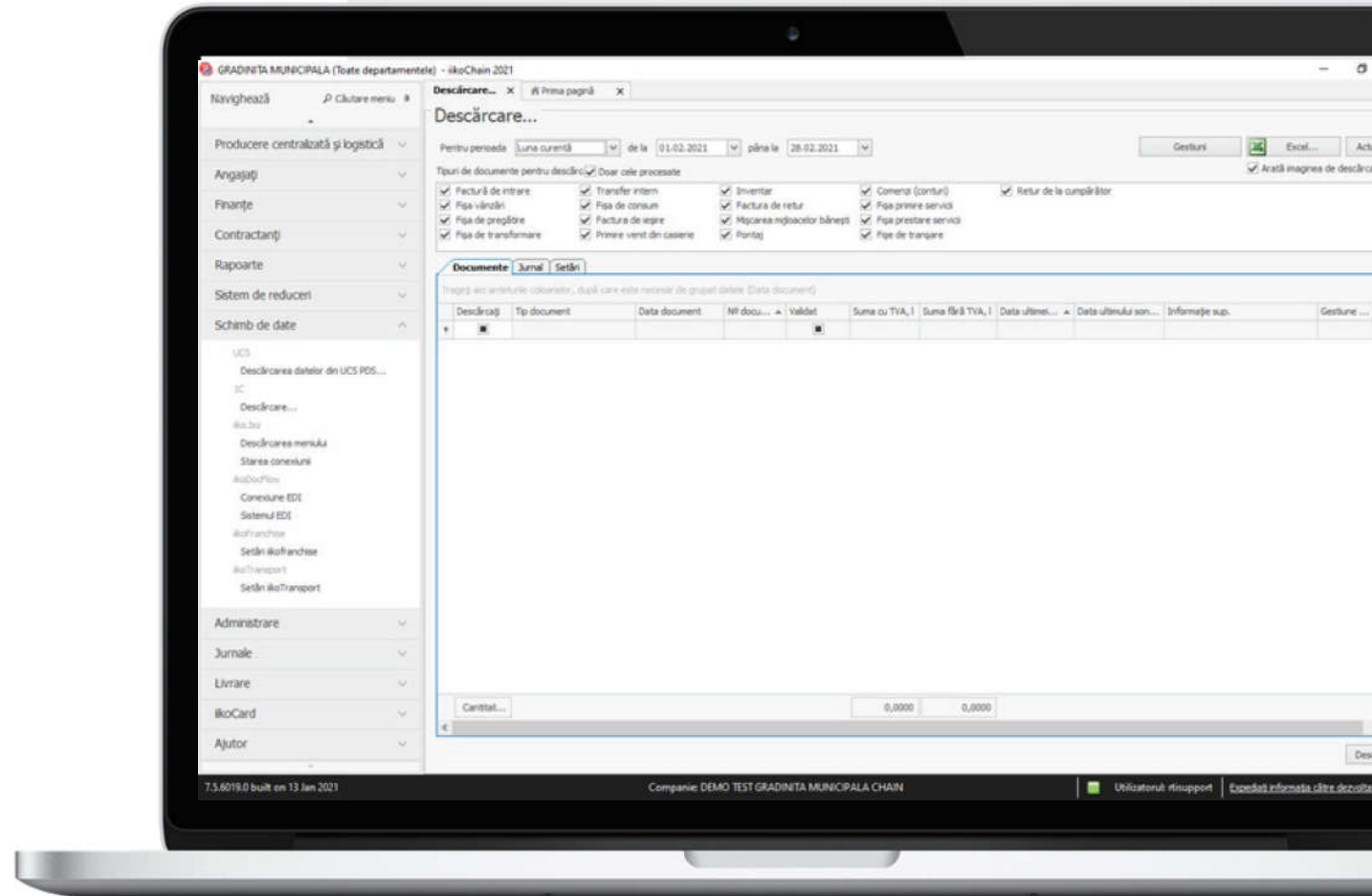

Inventarierea

Intu-cât sistemul funcționează în timp real, în orice moment se poate face o inventariere inopinată, cu scop de verificare.

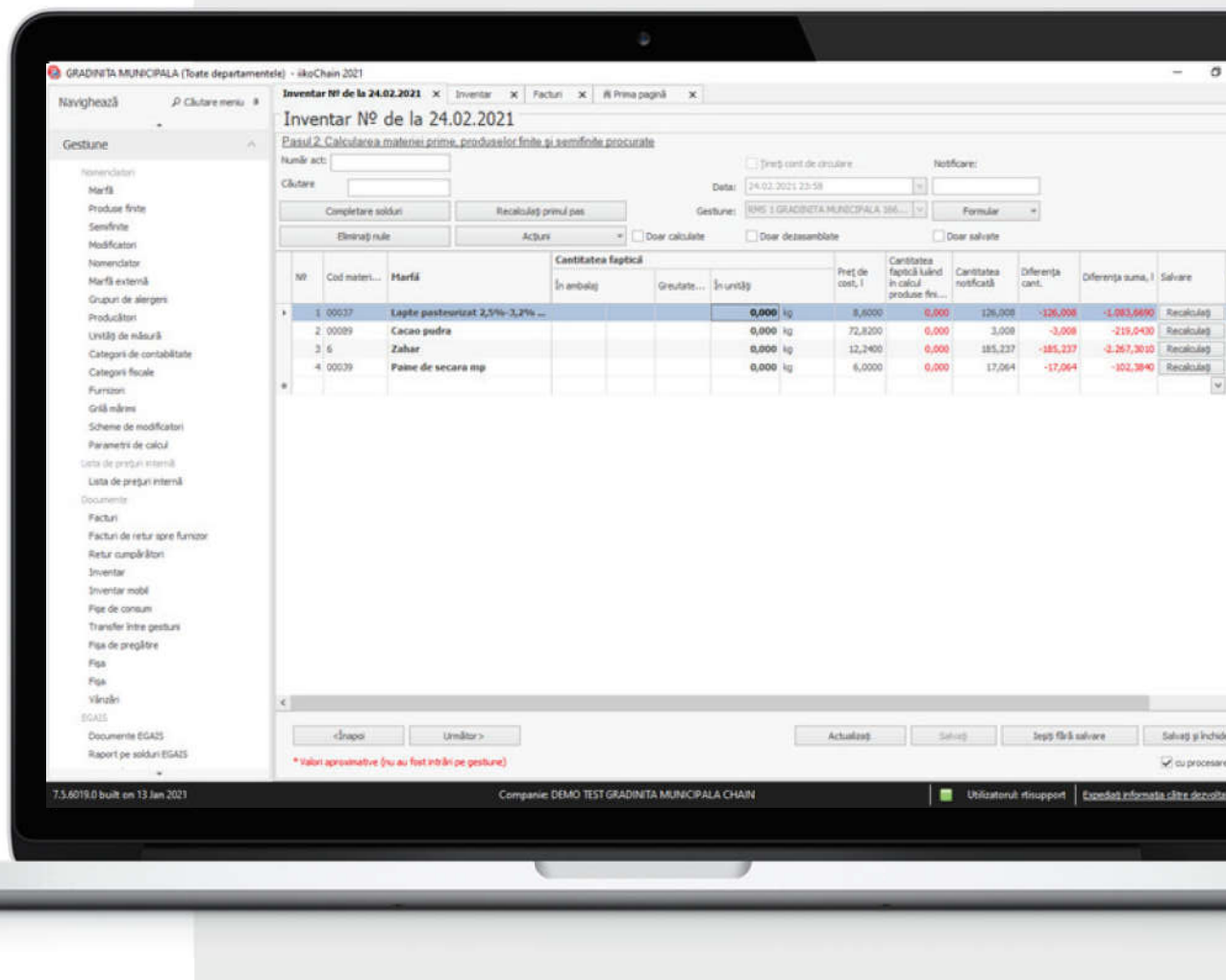

Contacteaza-ne

Manager proiect

Ivanova Iulia

069116121

iulia.ivanova@rti.md

Adresa

str-Ia Călătorilor 30.
Chişinău, Moldova

///

RTI
be effective

