



CONSILIUL MUNICIPAL CHIȘINĂU

DECIZIE

nr. _____

din _____

Cu privire la excluderea costului de bilanț al imobilului din str. Nicolae Titulescu, 20 din evidența contabilă a Direcției generale locativ-comunale și amenajare

Având în vedere nota informativă a Direcției generale locativ-comunale și amenajare, în temeiul art. 14 (2), art. 23, art. 24 și art. 25 din Legea privatizării fondului de locuințe nr. 1324/1993, art. 14 (2) lit. b) și art. 19 (4) din Legea nr. 436/2006 „Privind administrația publică locală”, art. 6 din Legea nr. 136/2016 „Privind statutul municipiului Chișinău”, Consiliul Municipal Chișinău DECIDE:

1. Se exclude costul de bilanț al imobilul din str. Nicolae Titulescu, 20, cu numărul cadastral 0100107.136.01, în valoare de 1582406,00 lei, din evidența contabilă a Direcției generale locativ-comunale și amenajare.

2. Direcția generală locativ-comunală și amenajare va asigura introducerea modificărilor necesare în Registrul de evidență a mijloacelor fixe.

3. Viceprimarul de ramură al municipiului Chișinău va asigura controlul îndeplinirii prevederilor prezentei decizii.

PREȘEDINTE DE ȘEDINȚĂ

SECRETAR INTERIMAR AL CONSILIULUI

Adrian TALMACI



CONSILIUL MUNICIPAL CHIȘINĂU
PRIMAR GENERAL AL MUNICIPIULUI CHIȘINĂU
DIRECȚIA GENERALĂ LOCATIV-COMUNALĂ ȘI AMENAJARE

nr. 1153-1 din 30.12.22
la nr. _____ din _____

Consiliul Municipal Chișinău

Notă informativă

La proiectul deciziei „Cu privire la excluderea costului de bilanț al imobilului din str. Nicolae Titulescu, 20, din evidența contabilă a Direcției generale locativ-comunale și amenajare”.

Întru implementarea recomandărilor Curții de Conturi expuse în Raportul auditului executării bugetelor și gestionării patrimoniului public în cadrul unităților administrativ-teritoriale din municipiul Chișinău pentru anii 2012-2013 și 2018-2019, DGLCA a asigurat inventarierea regulamentară a spațiilor locative și nelocative și excluderea etapizată din evidența contabilă a costului blocurilor de locuințe cu apartamente privatizate format din costul încăperilor izolate.

În procesul inventarierii fondului locativ aflat în evidența contabilă a DGLCA, a fost verificată conformitatea datelor din Registrul bunurilor imobile al Agenției Servicii Publice, departamentul Cadastru.

Astfel, s-a constatat că imobilul din str. Nicolae Titulescu, 20, cu nr. cadastral 0100107.136.01, este constituit din 65 încăperi izolate (64-locative, 1-nelocativă) proprietate privată.

Potrivit art. 14, alin. (2) din Legea nr. 1324/1993 „Privatizării fondului de locuințe”, proprietarii blocurilor de locuințe exclud din balanță apartamentele privatizate (suprafața lor totală și locativă, valoarea de inventar) în conformitate cu dosarul de inventar și cu datele prezentate de organele abilitate.

Având în vedere cele menționate, DGLCA a elaborat și propune Consiliului Municipal Chișinău, spre examinare și aprobare, proiectul de decizie al CMC „Cu privire la excluderea costului de bilanț al imobilului din str. Nicolae Titulescu, 20, din evidența contabilă a Direcției generale locativ-comunale și amenajare”.

**Șef adjunct
Ghenadie DUBIȚA**

Ex. E. Ianachi
(022) 22-01-59

Mun. Chişinău
Direcția generală locativ-comunală și amenajare
Secția administrarea fondului public de locuințe

Aprob:
Şef adjunct al DGLCA
Ghenadie DUBIŢA

Proces-Verbal
de inventariere a bunului imobil
nr. 29 din 26.10.22

Subsemnații, membrii Comisiei instituite prin ordinul Direcției generale locative-comunale și amenajare a Consiliului municipal Chişinău 68-d din 20.07.2020 au inventariat imobilul aflat în evidența contabilă a DGLCA

Adresa imobilului	Nr.cadastral	Adresa conform Registrului Fondurilor fixe	Apartamente proprietate privată		Apartamente neprivatizate		Încăperi privatizate cu altă destinație	Încăperi neprivatizate cu altă destinație		Suprafața totală echivalentă (m.p.)	
			Nr.	Supr. (m.p.)	Nr.	Supr. (m.p.)		Nr.	Supr. (m.p.)		Nr.
1	2	3	4	5	6	7	8	9	10	11	12
str.N. Titulescu, 20	019C107.136.01	str. Nicolae Titulescu, 20	64	-	-	-	1	16,80	-	-	-

Constatări: Bloc locativ cu 4 nivele. Sunt înscrieri la nivel de încăperi izolate în proprietate privată, cu statut nelocativ. Bloc locativ aflat în gestiunea ÎMGFL nr. 1.

Recomandări: *Se propune spre excludere.*

Membrii Comisiei: Cebanu Lucia

Executor : Ianachi Elena



1582406.00

„A.S.P.”, Departamentul cadastru, S.C.T. Chişinău

(Denumirea întreprinderii care a executat lucrarea)

ACT DE CONSTATARE

nr. 0100/22/162781 din „28” octombrie 2022

Prezentul act este întocmit de mine **G.Sataulova**, inginer cadastral al **SCT Chisinau**, în baza
(numele, prenumele) (denumirea SCT)
cererii nr. 0100/22/162781 din 28.10.2022, privind constatarea existenţei/lipsei spaţiilor neînregistrate
în registrul bunurilor imobile, în componenţa clădirii înregistrate în registrul bunurilor imobile, cu
numărul cadastral 0100.107.136.01

1. Regimul juridic a clădirii:

- 1) Tipul clădirii: Bloc locativ,
(conform registrului bunurilor imobile)
- 2) Adresa: mun. Chişinău sect. Botanica, str.N.Titulescu, nr. 20,
(strada, numărul clădirii)
- 3) Proprietarul clădirii: Republica Moldova, cota-parte 1.0.
(Republica Moldova/ UAT)

2. Regimul tehnic a clădirii:

- 1) Suprafaţa la sol a clădirii, (m²) 943,5m.p.,
- 2) Suprafaţa totală interioară a clădirii, (m²) 2836,8 m.p.,
(suprafaţa totală a tuturor încăperilor)
- 3) Regimul de înălţime (numărul nivelelor cu descifrarea acestora) 4(P+3E),
- 4) Numărul total de încăperi izolate din clădire, 65 inclusiv:
 - a) Încăperi izolate locative: 64 înregistrate, _____ - _____ neînregistrate;
 - b) Încăperi izolate nelocative: 1 - _____ înregistrate, _____ - _____ neînregistrate;
- 5) Suprafaţa spaţiilor de folosinţă comună, (m²) 48,4 m.p.

3. În rezultatul contrapunerii datelor din documentaţia cadastrală (dosarul de inventariere tehnică, dosarul cadastral) şi a înscrisurilor din registrul bunurilor imobile s-a constatat:

4. _____



Menţiuni:

Informaţia descrisă în prezentul act reflectă datele privind informaţia deţinută în documentaţia cadastrală şi registrul bunurilor imobile la data întocmirii prezentului act.

Prezentul act de constatare serveşte drept temei pentru radierea înscrierii despre dreptul de proprietate al statului sau al unităţii administrativ-teritoriale asupra clădirii şi pentru înregistrarea clădirii conform prevederilor art.42¹ Legii nr.1543/1998 cadastrului bunurilor imobile.

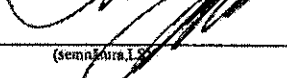

Şef adjunct serviciu:

 (semnătură)	Sataulova Galina (numele, prenumele)
 (semnătură)	Bordei Valeriu (numele, prenumele)
 (semnătură)	Sirghii Valeriu (numele, prenumele)

Anexă la Actul de constatare nr. 0100/22/162781 din 28.10.2022

Tabel recapitulativ

Al încăperilor izolate identificate în clădirea cu numărul cadastral 0100107.136.01

	Numărul scării	Numărul nivelului	Numărul de adresă al încăperii izolate	Numărul cadastral al încăperii izolate	Modul de folosință (locativ/nelocativ)
1	-	P	ap.1	0100107.136.01.001	locativ
2	-	P	ap.2	0100107.136.01.002	locativ
3	-	P	ap.3	0100107.136.01.003	locativ
4	-	P	ap.4	0100107.136.01.004	locativ
5	-	E1	ap.5	0100107.136.01.005	locativ
6	-	E1	ap.6	0100107.136.01.006	locativ
7	-	E1	ap.7	0100107.136.01.007	locativ
8	-	E1	ap.8	0100107.136.01.008	locativ
9	-	E2	ap.9	0100107.136.01.009	locativ
10	-	E2	ap.10	0100107.136.01.010	locativ
11	-	E2	ap.11	0100107.136.01.011	locativ
12	-	E2	ap.12	0100107.136.01.012	locativ
13	-	E3	ap.13	0100107.136.01.013	locativ
14	-	E3	ap.14	0100107.136.01.014	locativ
15	-	E3	ap.15	0100107.136.01.015	locativ
16	-	E3	ap.16	0100107.136.01.016	locativ
17	-	P	ap.17	0100107.136.01.017	locativ
18	-	P	ap.18	0100107.136.01.018	locativ
19	-	P	ap.19	0100107.136.01.019	locativ
20	-	P	ap.20	0100107.136.01.020	locativ
21	-	E1	ap.21	0100107.136.01.021	locativ
22	-	E1	ap.22	0100107.136.01.022	locativ
23	-	E1	ap.23	0100107.136.01.023	locativ
24	-	E1	ap.24	0100107.136.01.024	locativ
25	-	E2	ap.25	0100107.136.01.025	locativ
26	-	E2	ap.26	0100107.136.01.026	locativ
27	-	E2	ap.27	0100107.136.01.027	locativ
28	-	E2	ap.28	0100107.136.01.028	locativ
29	-	E3	ap.29	0100107.136.01.029	locativ
30	-	E3	ap.30	0100107.136.01.030	locativ
31	-	E3	ap.31	0100107.136.01.031	locativ
32	-	E3	ap.32	0100107.136.01.032	locativ
33	-	P	ap.33	0100107.136.01.033	locativ
34	-	P	ap.34	0100107.136.01.034	locativ
35	-	P	ap.35	0100107.136.01.035	locativ
36	-	P	ap.36	0100107.136.01.036	locativ
37	-	E1	ap.37	0100107.136.01.037	locativ
38	-	E1	ap.38	0100107.136.01.038	locativ
39	-	E1	ap.39	0100107.136.01.039	locativ
40	-	E1	ap.40	0100107.136.01.040	locativ
41	-	E2	ap.41	0100107.136.01.041	locativ
42	-	E2	ap.42	0100107.136.01.042	locativ
43	-	E2	ap.43	0100107.136.01.043	locativ
44	-	E2	ap.44	0100107.136.01.044	locativ
45	-	E3	ap.45	0100107.136.01.045	locativ
46	-	E3	ap.46	0100107.136.01.046	locativ
47	-	E3	ap.47	0100107.136.01.047	locativ
48	-	E3	ap.48	0100107.136.01.048	locativ

49	-	P	ap.49	0100107.136.01.049	locativ
50	-	P	ap.50	0100107.136.01.050	locativ
51	-	P	ap.51	0100107.136.01.051	locativ
52	-	P	ap.52	0100107.136.01.052	locativ
53	-	E1	ap.53	0100107.136.01.053	locativ
54	-	E1	ap.54	0100107.136.01.054	locativ
55	-	E1	ap.55	0100107.136.01.055	locativ
56	-	E1	ap.56	0100107.136.01.056	locativ
57	-	E2	ap. 57	0100107.136.01.057	locativ
58	-	E2	ap. 58	0100107.136.01.058	locativ
59	-	E2	ap.59	0100107.136.01.059	locativ
60	-	E2	ap.60	0100107.136.01.060	locativ
61	-	E3	ap.61	0100107.136.01.061	locativ
62	-	E3	ap.62	0100107.136.01.062	locativ
63	-	E3	ap.63	0100107.136.01.063	locativ
64	-	E3	ap.64	0100107.136.01.064	locativ
65	-	E3	ap.65	0100107.136.01.065	nelocativ

Executantul:

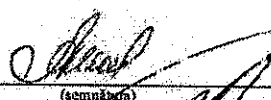

(semnatura)

Sataulova Galina

(numele, prenumele)

Şef birou:

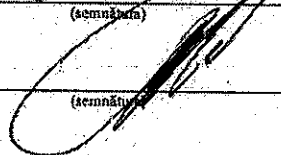

(semnatura)

Bordei Valeriu

(numele, prenumele)

PLAN CADASTRAL
(tiparit din baza de date grafice)

Numărul cadastral 0100107.136

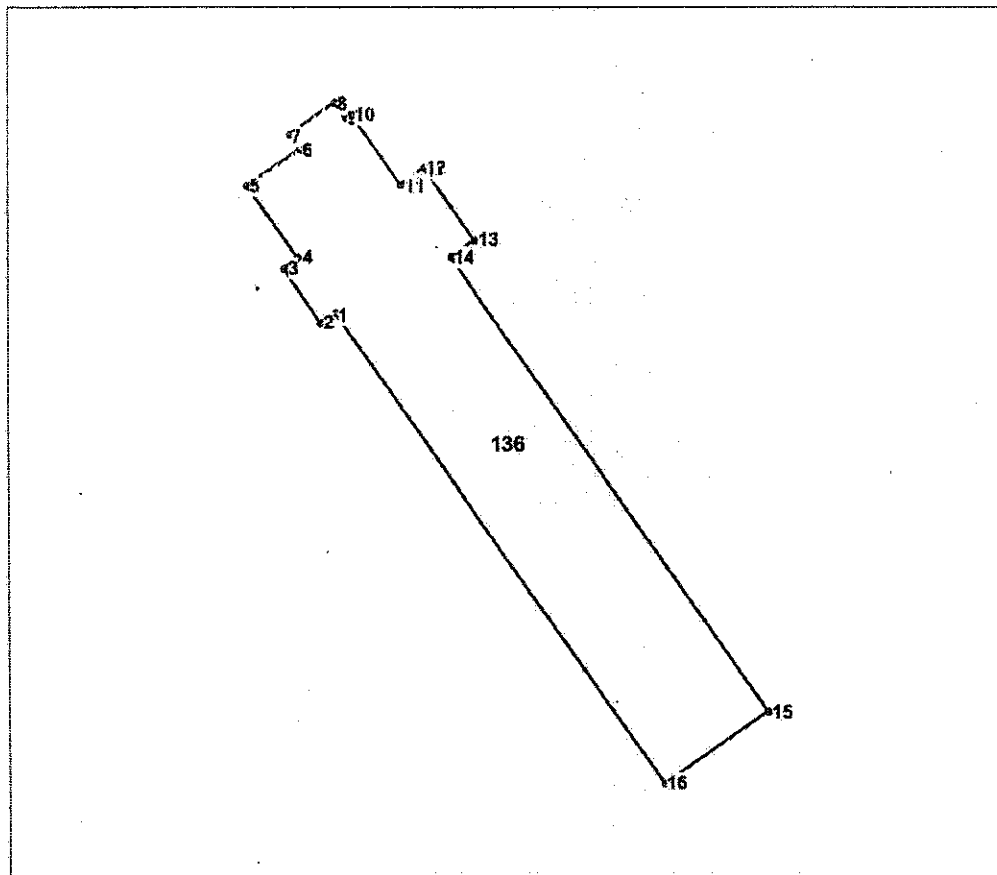

Amplasamentul bunului

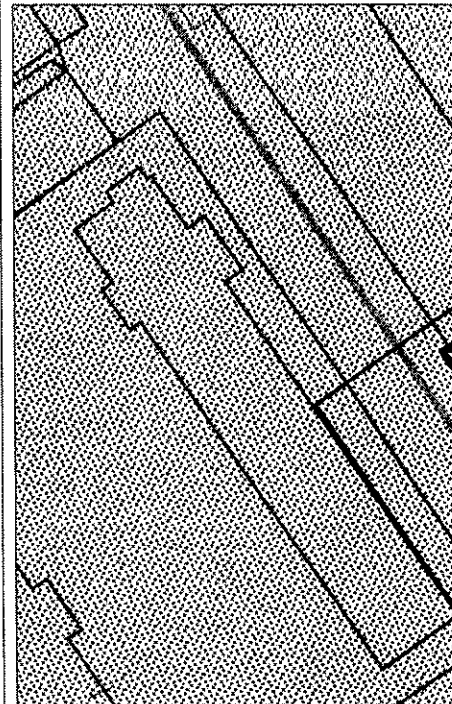

136 - numărul cadastral al terenului
01 - numărul cadastral al clădirii

Caracteristicile tehnice ale bunului imobil

Numar_cadastral	Tipul_bunului	Suprafata	Mod_de_folosinta	Destinatia	Mentuni
0100107.136	Teren	0.0973 ha	Pentru construcții		
0100107.136.01	Construcție		Bloc locativ		

I.P. "AGENTIA SERVICII PUBLICE"	
SERVICIUL CADASTRAL TERITORIAL CHISINAU	
mun. Chișinău, str.N.Titulescu,20	
Executant	 <small>(semnatura)</small> Sataliova G. <small>(numele, prenumele)</small>
Sef birou	 <small>(semnatura)</small> Borda V. <small>(numele, prenumele)</small>
Sef adjunct serviciu	 <small>(semnatura, stampila)</small> Sirghiu B. <small>(numele, prenumele)</small>
Data eliberării: 07.11.2022	Sistem de coordonate: MoldRef99 Scara: 1:500