



CONSILIUL MUNICIPAL CHIȘINĂU

DECIZIE

nr. _____

din _____

Cu privire la transmiterea Complexului Sportiv amplasat în hotarele Parcului „Valea Trandafirilor”, în gestiune economică Î.M. „Asociația de Gospodărire a Spațiilor Verzi”

Având în vedere nota informativă a Î.M. „Direcția Construcții Capitale” nr. 06-05/69 din 28.02.2023, în conformitate cu prevederile Hotărârii Guvernului nr. 901/2015 „Pentru aprobarea Regulamentului cu privire la modul de transmitere a bunurilor proprietate publică”, Legii nr. 121/2007 „Privind administrarea și deetimizarea proprietății publice”, art. 14 (2) lit. b), art. 19(4) din Legea nr. 436/2006 „Privind administrația publică locală” și art. 15, art. 16 alin. (1) din Legea nr. 136/2016 „Privind statutul municipiului Chișinău”, Consiliul Municipal Chișinău DECIDE :

1. Se ia act de procesul - verbal de recepție la terminarea lucrărilor nr. 33 din 28.05.2019 a Complexului Sportiv din Parcul „Valea Trandafirilor”.

2. Î.M. „Direcția Construcții Capitale” va transmite autorității publice a municipiului Chișinău, cu ulterioara transmitere în gestiune economică, Întreprinderii Municipale „Asociația de Gospodărire a Spațiilor Verzi”, Complexul Sportiv amplasat în hotarele Parcului „Valea Trandafirilor”, în valoare de 20 893 763,17 lei, inclusiv:

Teren de joacă pentru copii, inclusiv cu mobilitate redusă	- 1 288 195,24
Teren de volei	- 2 031 901,92
Teren de badminton	- 1 936 618,51
Teren de minifotbal	- 3 549 773,25
Teren de baschet	- 2 771 099,00
Teren „Skate park”	- 3 323 373,82
Rețele exterioare de apeduct	- 208 546,64
Rețele exterioare de canalizare menajer-fecaloidă	- 659 236,49
Iluminat exterior și rețele electrice	- 5 125 018,30

3. Î.M., „Direcția Construcții Capitale” în comun cu Î.M. „Asociația de Gospodărire a Spațiilor Verzi” vor întocmi și vor înainta spre aprobare Consiliului Municipal Chișinău procesul - verbal de recepție finală a obiectivului sus-menționat.

4. Se aprobă componența Comisiei de predare - primire, după cum urmează:

Partea care transmite a Î.M. „Direcția Construcții Capitale”:

Andrei CIOCHINĂ	- administrator interimar;
Iulia IOVU	- contabil - șef ;
Oleg NAZARCIUC	- responsabil tehnic.

Partea care primește a Primăriei municipiului Chișinău:

Ana SLIVCA	- șef adjunct al Direcției management financiar din cadrul Primăriei Municipiului Chișinău;
Olesea PȘENIȚCHI	- șef al Direcției generale finanțe a Consiliului Municipal Chișinău.

Partea care primește a Î.M. „Asociația de Gospodărire a Spațiilor Verzi”:

Sergiu BRÂNZILĂ	- director adjunct, domeniul rețele edilitare, construcții, mașini și utilaj;
Nina LEȘAN	- șef al Secției evidență contabilă, contabil-șef;
Tatiana CRAINIC	- șef al Secției gestionare patrimoniu și aprovizionare;
Nicolae ENCIU	- șef al Secției irigare și deservire havuzuri;
Alexandru BOTNARI	- inginer energetician.

5. Direcția management financiar din cadrul Primăriei Municipiului Chișinău și entitățile economice vizate vor opera modificările de rigoare în evidență contabilă.

6. Viceprimarul de ramură al municipiului Chișinău va asigura controlul executării prezentei decizii.

PREȘEDINTE DE ȘEDINȚĂ

SECRETAR INTERIMAR
AL CONSILIULUI

Adrian TALMACI



CONSILIUL MUNICIPAL CHIȘINĂU
PRIMAR GENERAL AL MUNICIPIULUI CHIȘINĂU

Î.M. DIRECȚIA CONSTRUCȚII CAPITALE

str. 31 august 1989, 100, MD-2004, municipiul Chișinău, Republica Moldova,
tel.: (022) 238-695, fax: (022) 238-058, www.DCC.md, e-mail: office@dcc.md

nr. 06-05/69 din 28.02.2023

Consiliul Municipal Chișinău

Notă informativă

Ca urmare a finalizării și semnării Procesului-verbal de recepție la terminarea lucrărilor nr. 33 din 28.05.2019 și întru executarea prevederilor deciziei Consiliului Municipal Chișinău nr. 3/26 din 28.06.2018 „Cu privire la amplasarea unui complex sportiv în hotarele Parcului „Valea Trandafirilor”, în scopul întreținerii și exploatării eficiente a acestuia, Î.M. „Direcția construcții capitale” solicită susținerea și aprobarea proiectului de decizie „Cu privire la transmiterea Complexului Sportiv amplasat în hotarele Parcului „Valea Trandafirilor”, în gestiune economică Întreprinderii Municipale „Asociația de gospodărire a spațiilor verzi”.

Suma totală a cheltuielilor suportate pentru Complexul Sportiv sus menționat, constituie 21 970 330,57 lei, respectiv pentru fiecare poziție:

- Teren de joacă pentru copii, inclusiv cu mobilitate redusă	1 288 195,24;
- Teren de volei	2 031 901,92;
- Teren de badminton	1 936 618,51;
- Teren de minifotbal	3 549 773,25;
- Teren de baschet	2 771 099,00;
- Teren „Skate park”	3 323 373,82;
- Rețele exterioare de apeduct	208 546,64;
- Rețele exterioare de canalizare menajer-fecaloidă	659 236,49;
- Iluminat exterior și rețele electrice	5 125 018,30;
- Punct medical, Camera paznicului, Grup sanitar	1 076 567,40.

Conform prevederilor Deciziei Consiliului Municipal Chișinău nr. 5/17 din 15.07.2021 și Actului de transmitere din 06.09.2021, Punct medical, Camera paznicului și Grupul sanitar, amplasat pe teritoriul Complexului Sportiv, în hotarele parcului „Valea Trandafirilor” a fost transmis în gestiune economică Î.M. „Asociația de gospodărire a spațiilor verzi”, cu cheltuielile suportate în sumă de 1 076 567,40 lei.

Anexă:

1. Decizia Consiliului Municipal Chișinău nr. 3/26 din 28.06.2018 „Cu privire la amplasarea unui complex sportiv în hotarele Parcului „Valea Trandafirilor”, - copie -1 ex.- 1 filă;

2. Planul de încadrare în teritoriu, Sc. 1 : 1000, - copie - 1 ex.- 1 filă;

3. Proces-verbal la terminarea lucrărilor nr. 33 din 28.05.2019, - copie -1 ex. - 5 file;

4. Act de transmitere a cheltuielilor suportate a obiectivului „Punct medical, Camera paznicului, Grup sanitar, în hotarele parcului „Valea Trandafirilor”, - copie- 1 ex.-1 filă;

5. Proiectul de decizie a CMC „Cu privire la transmiterea Complexului Sportiv amplasat în hotarele Parcului „Valea Trandafirilor”, în gestiune economică Întreprinderii Municipale „Asociația de gospodărire a spațiilor verzi”, - original -1 ex. - 2 file.

Administrator interimar

Î.M., „Direcția Construcții Capitale”



Andrei CIOCHINĂ

ex. V. Catan
022 23 53 38
068 844 440



capitale



00023165

DECIZIE

nr. 3/26

din 8 iunie 2018

Cu privire la amplasarea unui
complex sportiv în hotarele
Parcului „Valea Trandafirilor”

Având în vedere demersurile consilierului municipal Adrian Culai nr. 17/RC/18 din 21.02.2018, 01/NG/18 din 21.02.2018, în temeiul art. 14 (2, lit. c, f, v) și art. 19 (4), (7) din Legea nr. 436-XVI din 28.12.2006 „Privind administrația publică locală”, art. 6 alin. (1) din Legea Republicii Moldova nr. 136 din 17.06.2016 „Privind statutul municipiului Chișinău”, Consiliul municipal Chișinău DECIDE:

1. Se acceptă amplasarea unui complex sportiv, care va include în sine un skate park, teren de baschet, fotbal, volei, cu iluminat nocturn pe suprafața de teren în hotarele Parcului „Valea Trandafirilor”, specificată în planul-anexă.
2. Î.M. „Direcția construcții capitale” a Primăriei municipiului Chișinău va executa funcțiile de beneficiar la proiectarea și construirea complexului sportiv din parcul „Valea Trandafirilor”.
3. Direcția generală finanțe a Consiliului municipal Chișinău va propune sursa de acoperire a cheltuielilor aferente lucrărilor de proiectare și construcție a complexului sportiv în sumă de 6,0 mln. lei.
4. Direcția generală arhitectură, urbanism și relații funciare va elibera certificatul de urbanism pentru proiectarea complexului sportiv, la cererea Î.M. „Direcția construcții capitale” a Primăriei mun. Chișinău.
5. După finalizarea lucrărilor de construire a complexului sportiv, obiectivul edificat va fi transmis la balanța Î.M. „Asociația de gospodărire a spațiilor verzi”.
6. Direcția relații publice (dl Vadim Brînzaniuc) va aduce la cunoștința locuitorilor municipiului Chișinău prevederile prezentei decizii.
7. Controlul executării prevederilor prezentei decizii se pune în sarcina viceprimarului dl Nistor Grozavu.

PREȘEDINTELE ȘI
SECRETARUL

AL CONSILIULUI



Adrian Culai

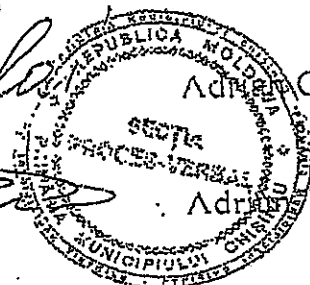

Adrian CULAI

SECȚIA
RELĂȚII PUBLICE

Adrian TALMACI

la decizia Consiliului Municipal Chişinău nr. 3/26 din 28 iunie 2018 anexă

AVIZAT:
Şef al Î.M. „Direcția construcții capitale”

AVIZAT SECȚIA
Arhitect Şef al municipiului Chişinău

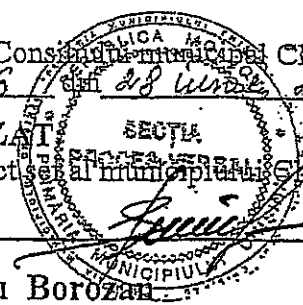

Vasile Panfil

Sergiu Borozan

PLAN ÎNCADRARE ÎN TERITORIU

Privind amplasarea unui complex sportiv în hotarele Parcului „Valea Trandafirilor”

Suprafața terenului 1,14 ha

Beneficiar Întreprinderea Municipală „Direcția construcții capitale”

Sectorul Botanica

Plan scara 1:1000

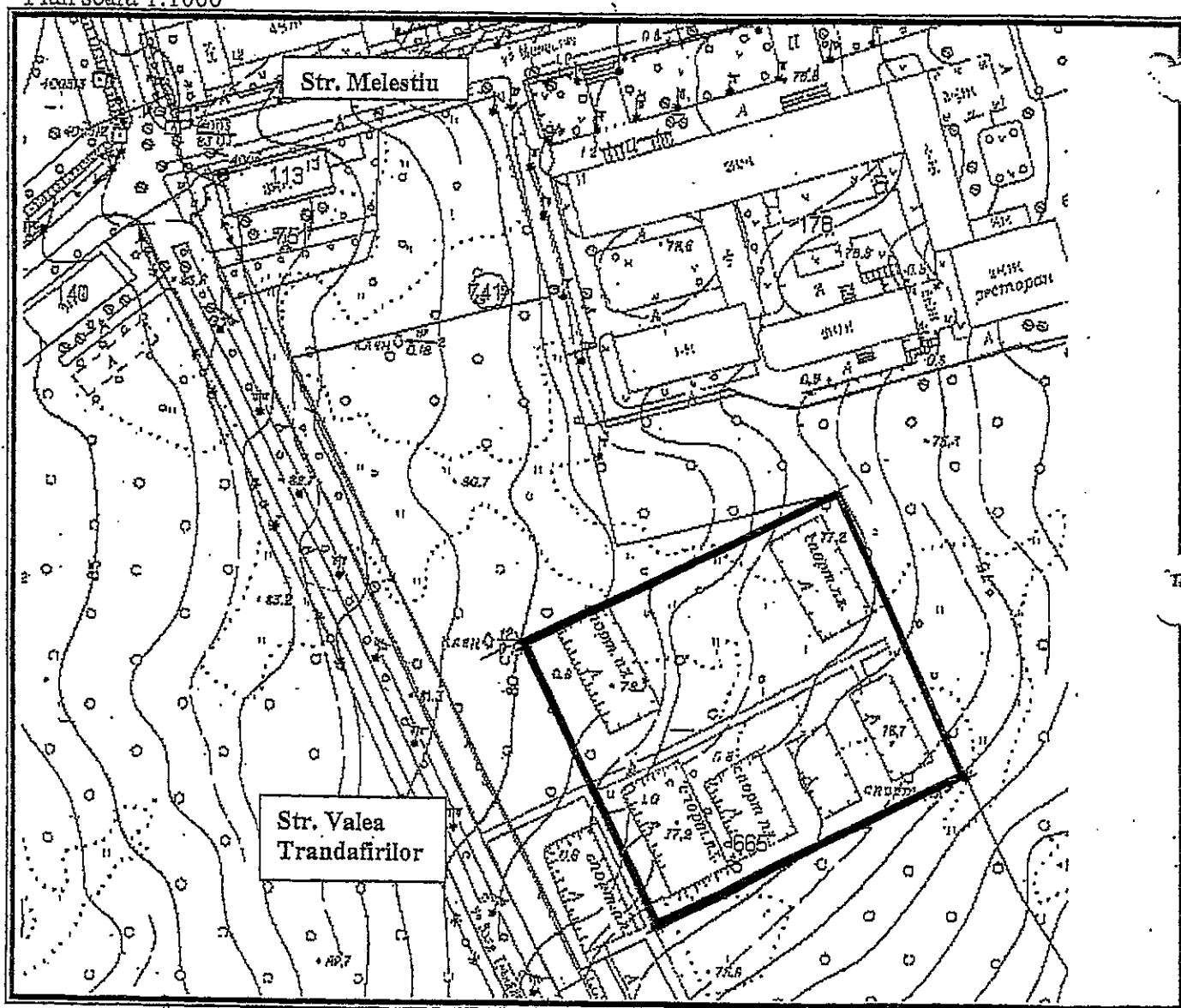

Suprafața de teren pentru amplasarea complexului sportiv

Şef secție *Alexei Turcan*

SECRETAR AL CONSILIULUI *Adrian Talmaci*