Anexa nr. 21
la decizia Consiliului municipal Chișinău
nr. 5/5 din 15 iulie 2021

Sec. Centru, șos. Hâncești, 58

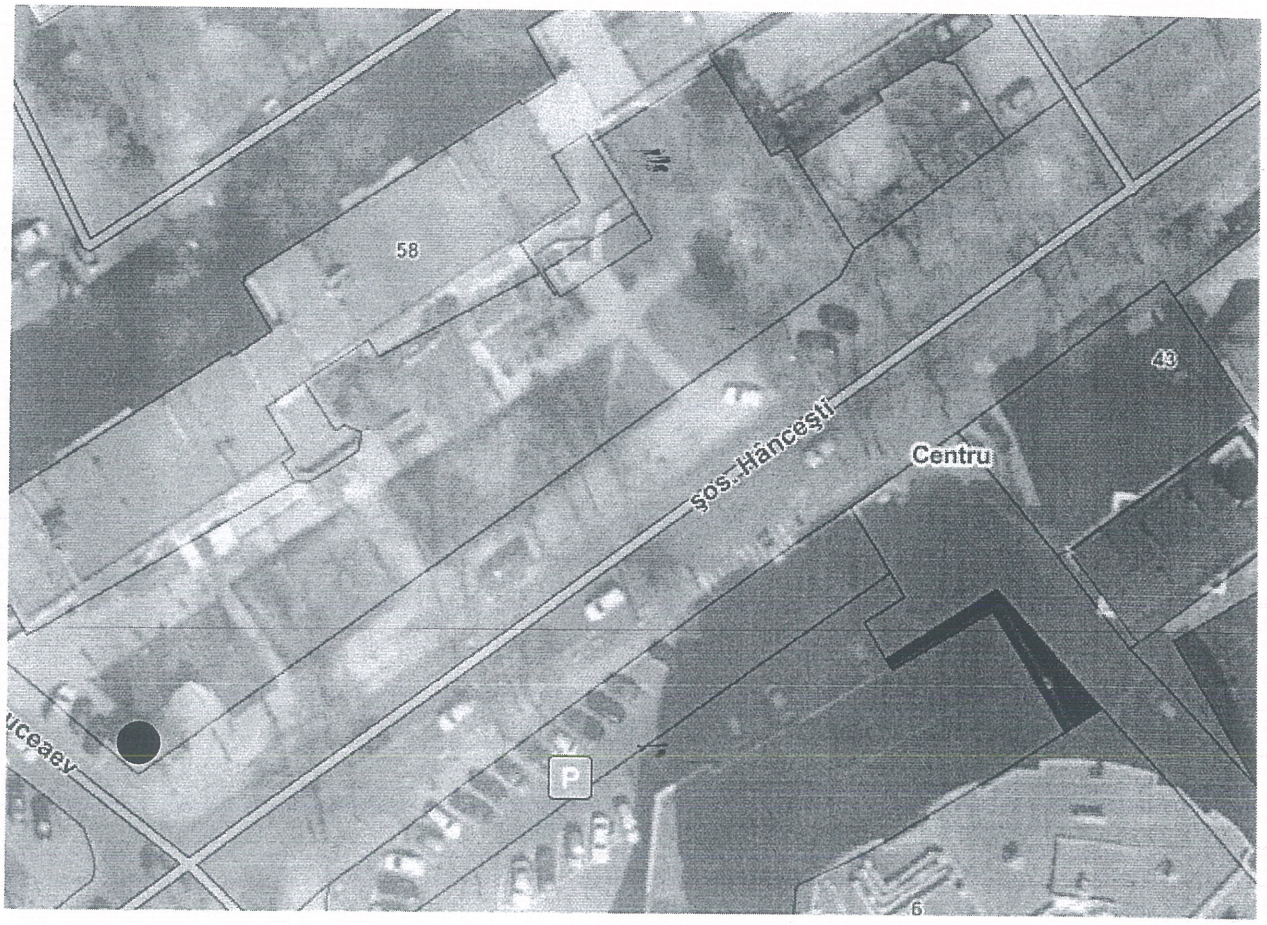

● - Unitate de comercializare a presei periodice

Secretar interimar al Consiliului municipal Chișinău **Adrian TALMACI**

Anexa nr. 22
la decizia Consiliului municipal Chișinău
nr. 5/5 din 15 iulie 2021

Sec. Centru, str. Bulgară, 47 (vis-a-vis Fabrica „Ionel”)

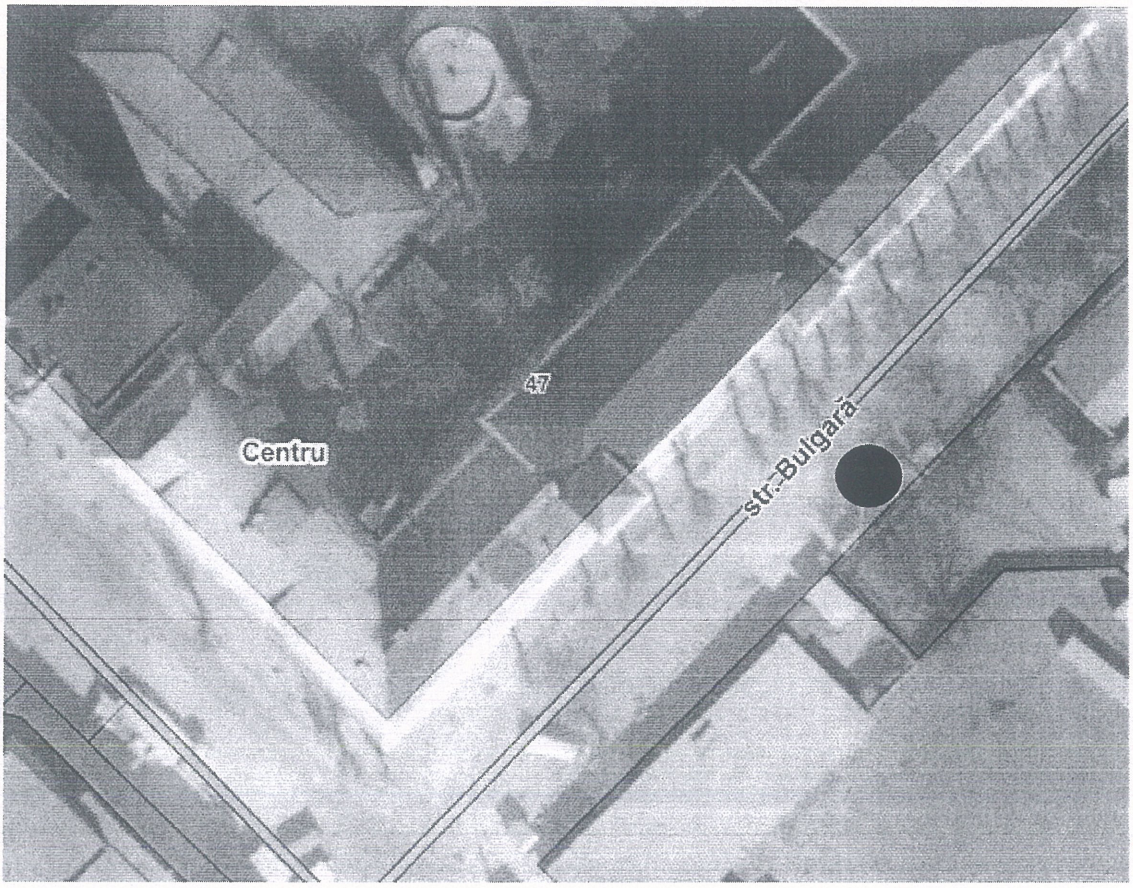

● - Unitate de comercializare a presei periodice

Secretar interimar al Consiliului municipal Chișinău _____ **Adrian TALMACI**

Anexa nr. 23
la decizia Consiliului municipal Chișinău
nr. 515 din 15 iulie 2021

mun. Chișinău, sect. Centru, str. Academiei, 12

● - Unitate de comercializare a presei periodice

Secretar interimar al Consiliului municipal Chișinău **Adrian TALMACI**

Anexa nr. 24
la decizia Consiliului municipal Chișinău
nr. 515 din 15 iulie 2021

mun. Chișinău, sect. Centru, str. Armenească colț cu str. M. Varlaam

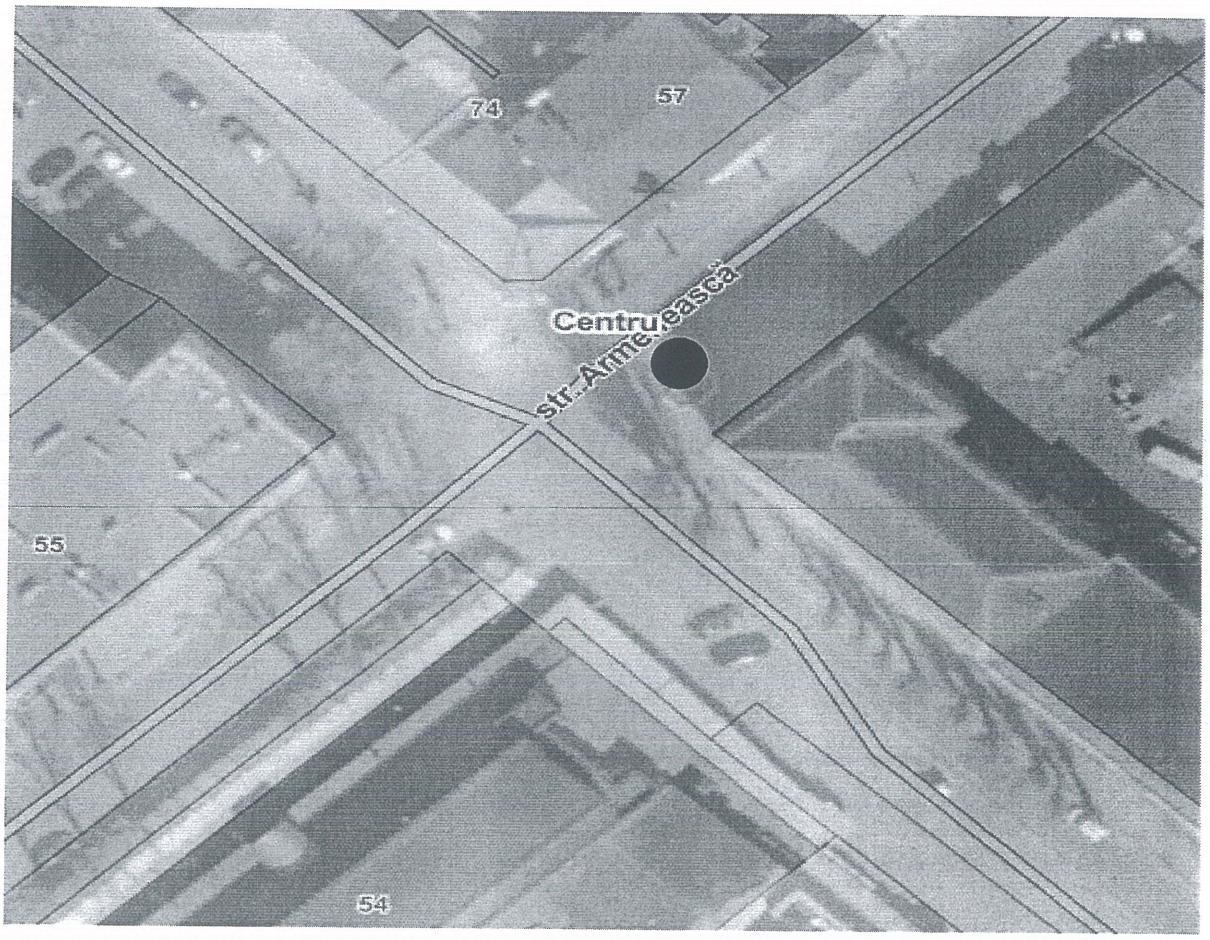

● - Unitate de comercializare a presei periodice

Secretar interimar al Consiliului municipal Chișinău _____ **Adrian TALMACI**

Anexa nr. 25
la decizia Consiliului municipal Chișinău
nr. 5/5 din 15 iulie 2021

mun. Chișinău, sect. Centru, str. Ismail colț cu str. Columna

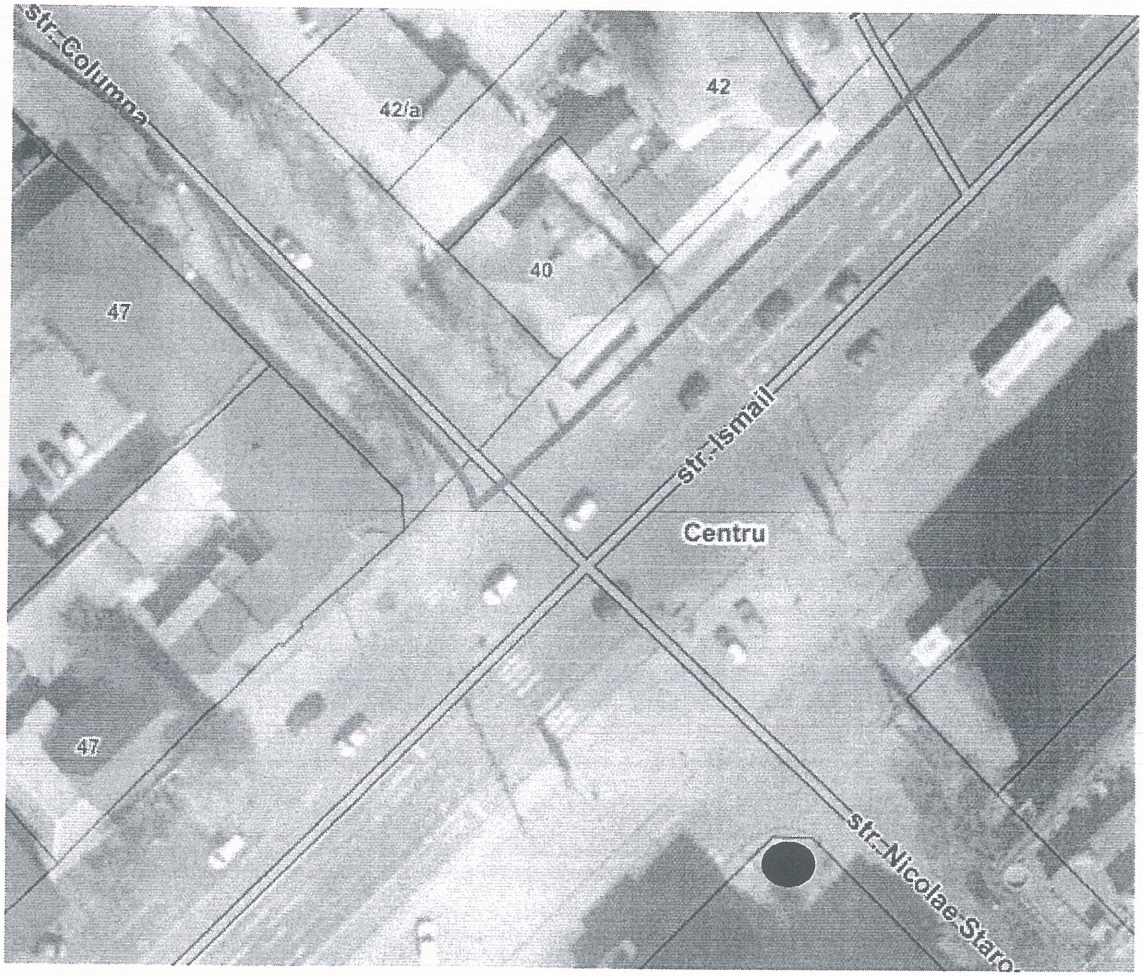

● - Unitate de comercializare a presei periodice

Secretar interimar al Consiliului municipal Chișinău _____ **Adrian TALMACI**

Anexa nr. 26
la decizia Consiliului municipal Chișinău
nr. 515 din 15 iulie 2021

mun. Chișinău, sect. Centru, str. Miorița 10

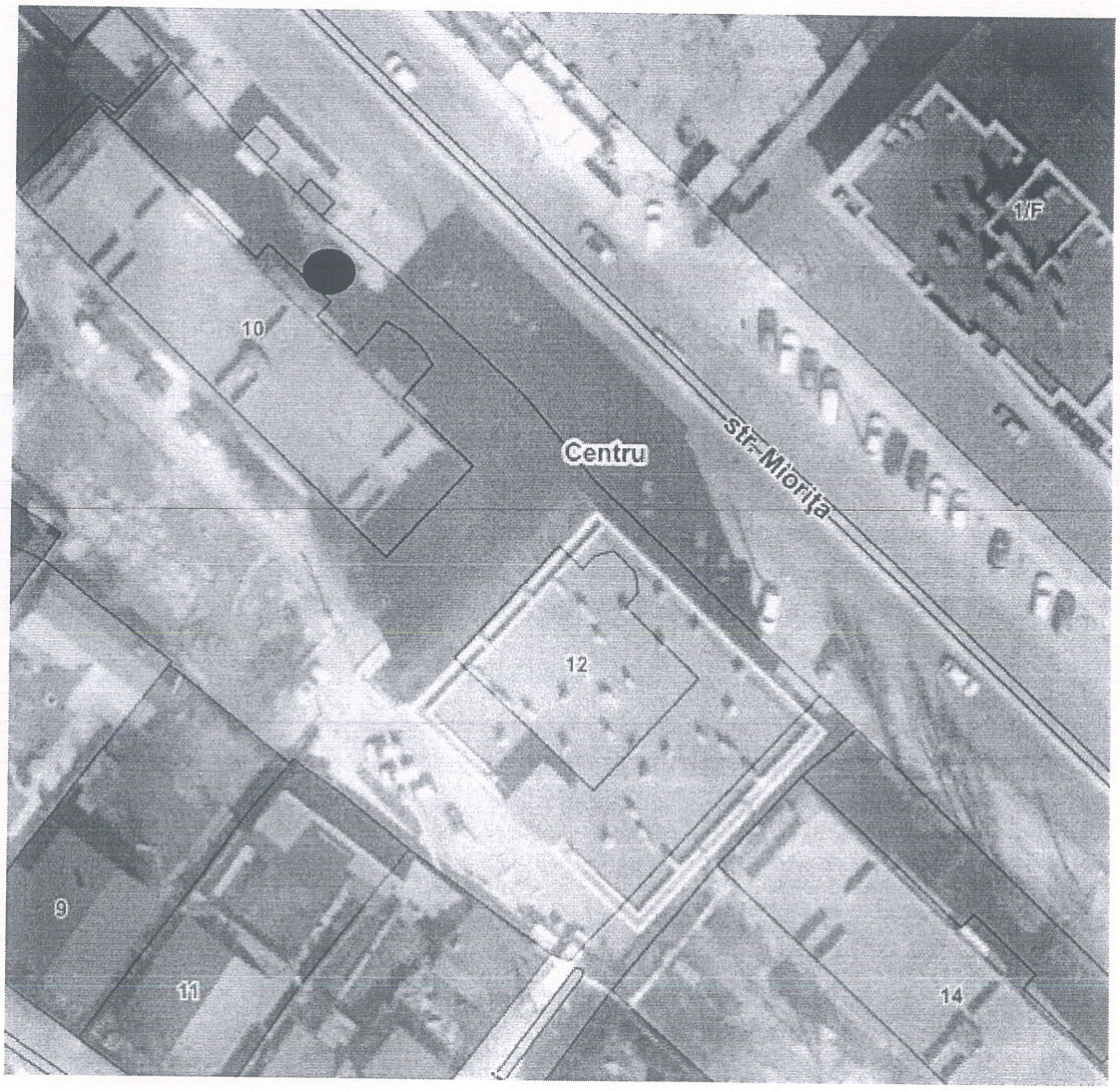

● - Unitate de comercializare a presei periodice

Secretar interimar al Consiliului municipal Chișinău **Adrian TALMACI**

Anexa nr. 27
la decizia Consiliului municipal Chișinău
nr. 5/5 din 15 iulie 2021

mun. Chișinău, sect. Centru, str. Pan Halippa cu str. M. Eliade, 1/1

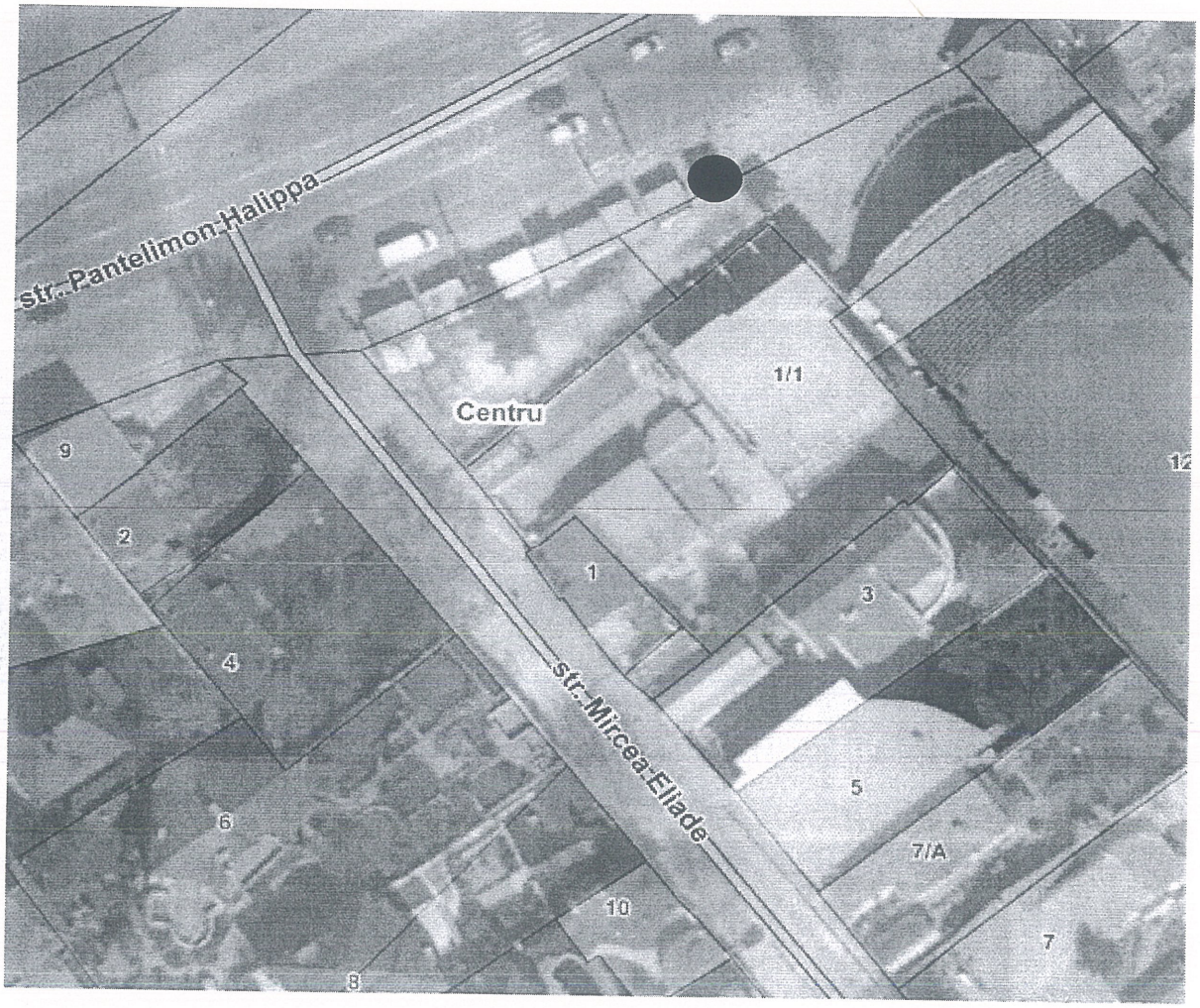

● - Unitate de comercializare a presei periodice

Secretar interimar al Consiliului municipal Chișinău Adrian TALMACI

Anexa nr. 28
la decizia Consiliului municipal Chișinău
nr. 5/5 din 15 iulie 2021

mun. Chișinău, sect. Centru, str. Tighina colț cu bd. Ștefan cel Mare și Sfânt

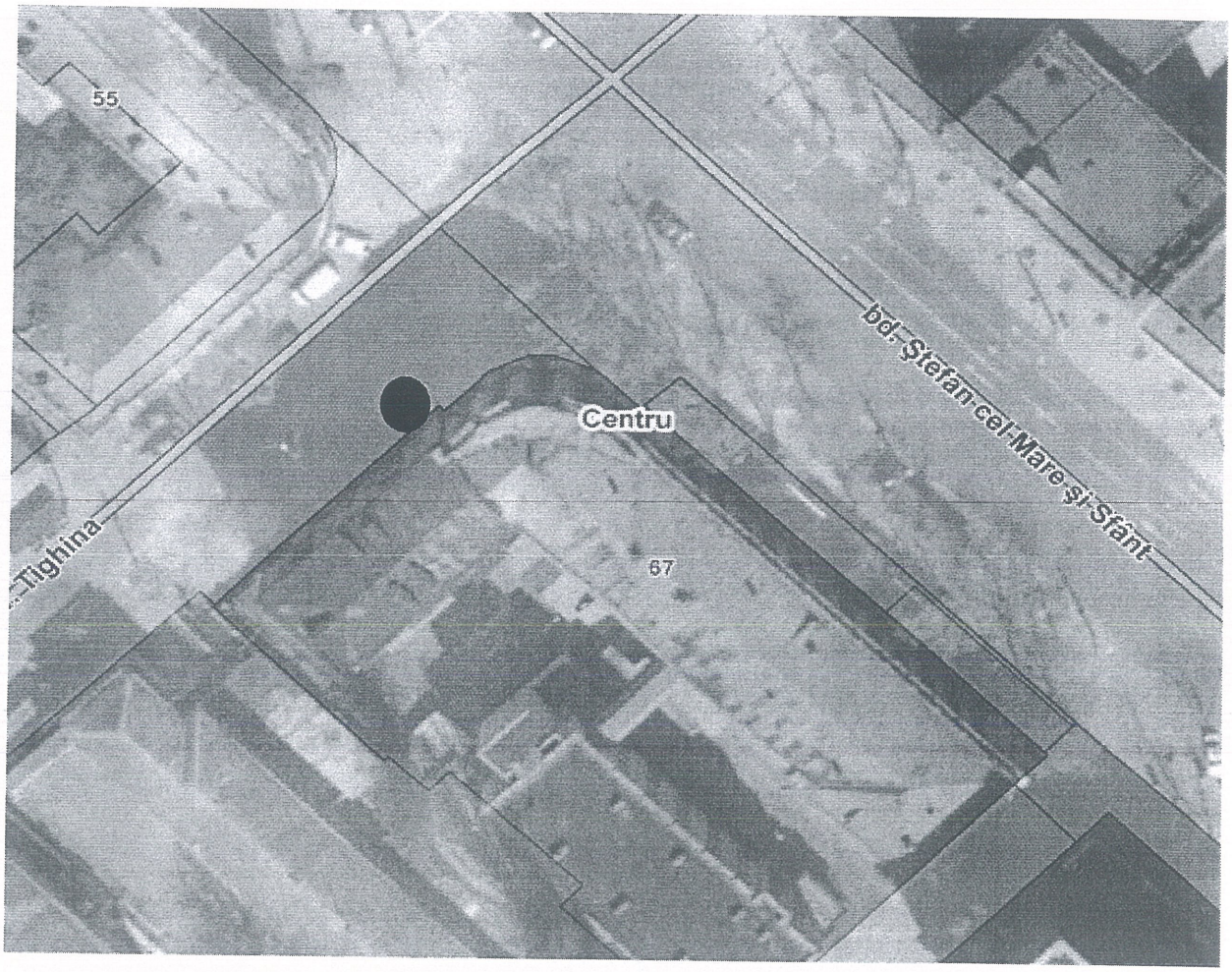

● - Unitate de comercializare a presei periodice

Secretar interimar al Consiliului municipal Chișinău _____ **Adrian TALMACI**

Anexa nr. 29
la decizia Consiliului municipal Chișinău
nr. 5/5 din 15 iulie 2021

mun. Chișinău, sect. Centru, str. Grenoble, 165/4

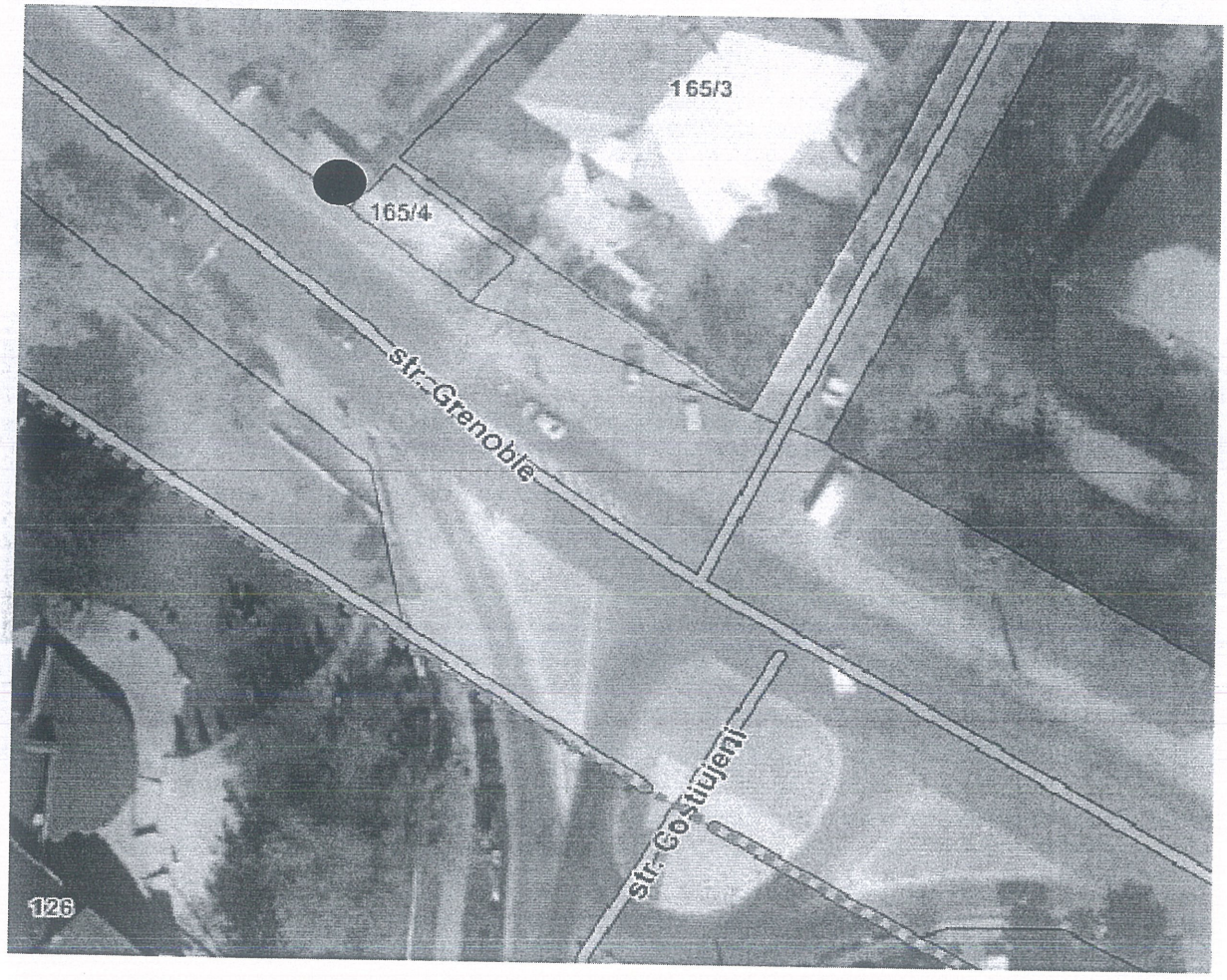

● - Unitate de comerț a presei periodice

Secretar interimar al Consiliului municipal Chișinău **Adrian TALMACI**

Anexa nr. 30
la decizia Consiliului municipal Chișinău
nr. 515 din 15 iulie 2021

mun. Chișinău, sec. Ciocana, str. Voluntarilor, (vis-a-vis de nr. 10)

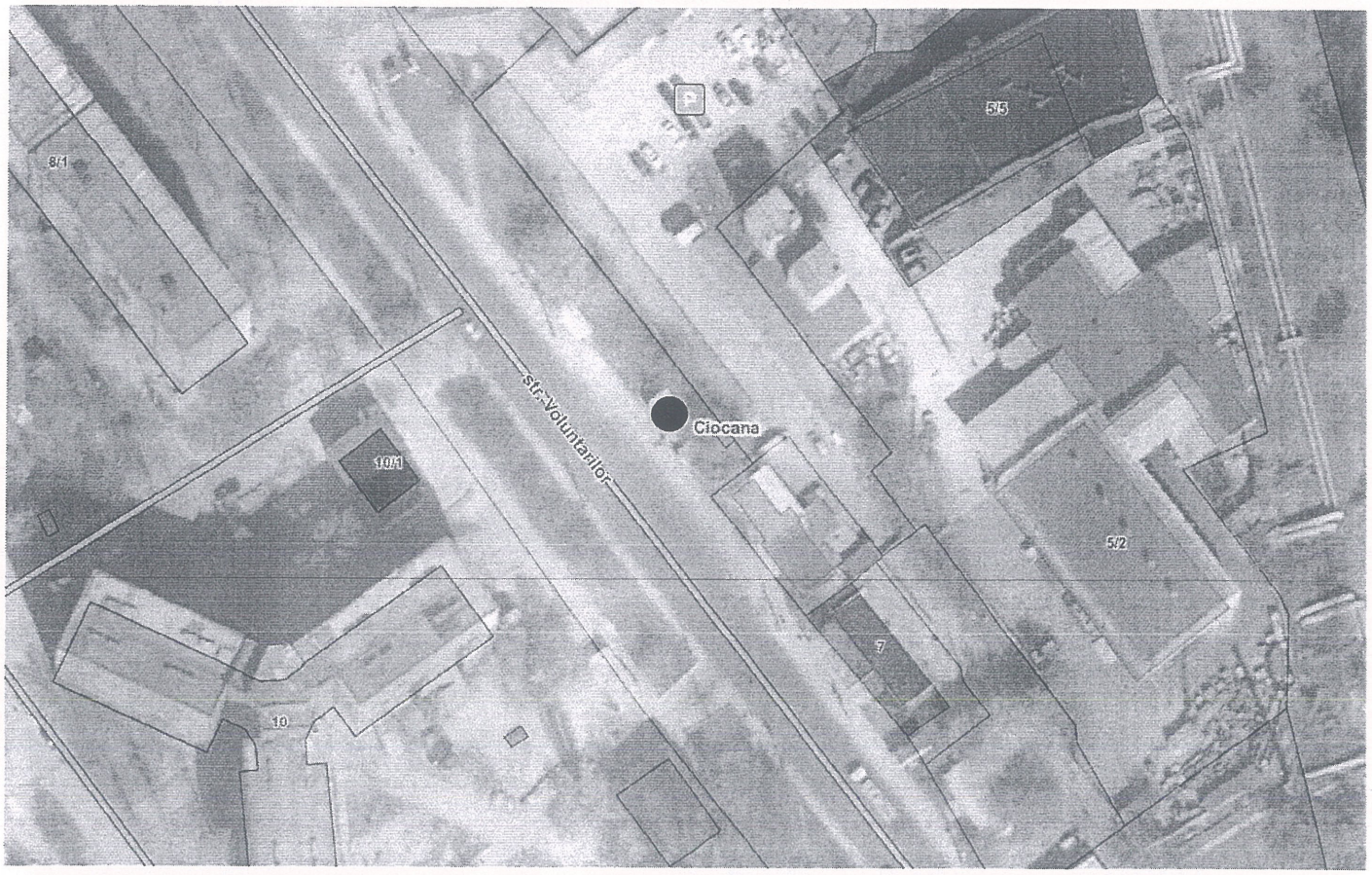

● - Unitate de comercializare a presei periodice

Secretar interimar al Consiliului municipal Chișinău **Adrian TALMACI**

Anexa nr. 31
la decizia Consiliului municipal Chișinău
nr. 515 din 15 iulie 2021

mun. Chișinău, sec. Ciocana, str. Vadul lui Vodă, 100

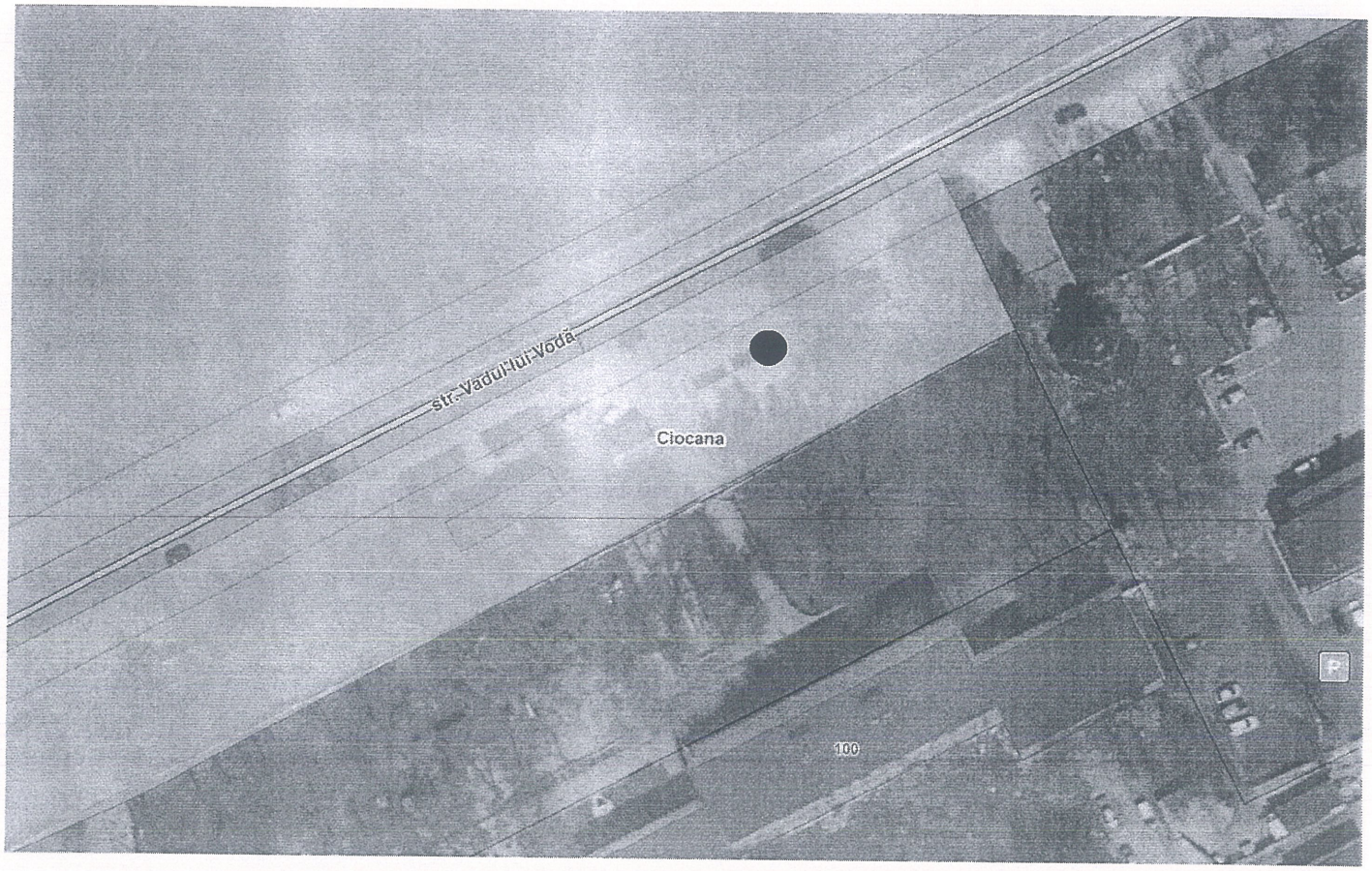

● - Unitate de comercializare a presei periodice

Secretar interimar al Consiliului municipal Chișinău **Adrian TALMACI**

Anexa nr. 32
la decizia Consiliului municipal Chișinău
nr. 515 din 15 iulie 2021

mun. Chișinău, sec. Ciocana, str. Meșterul Manole, 12

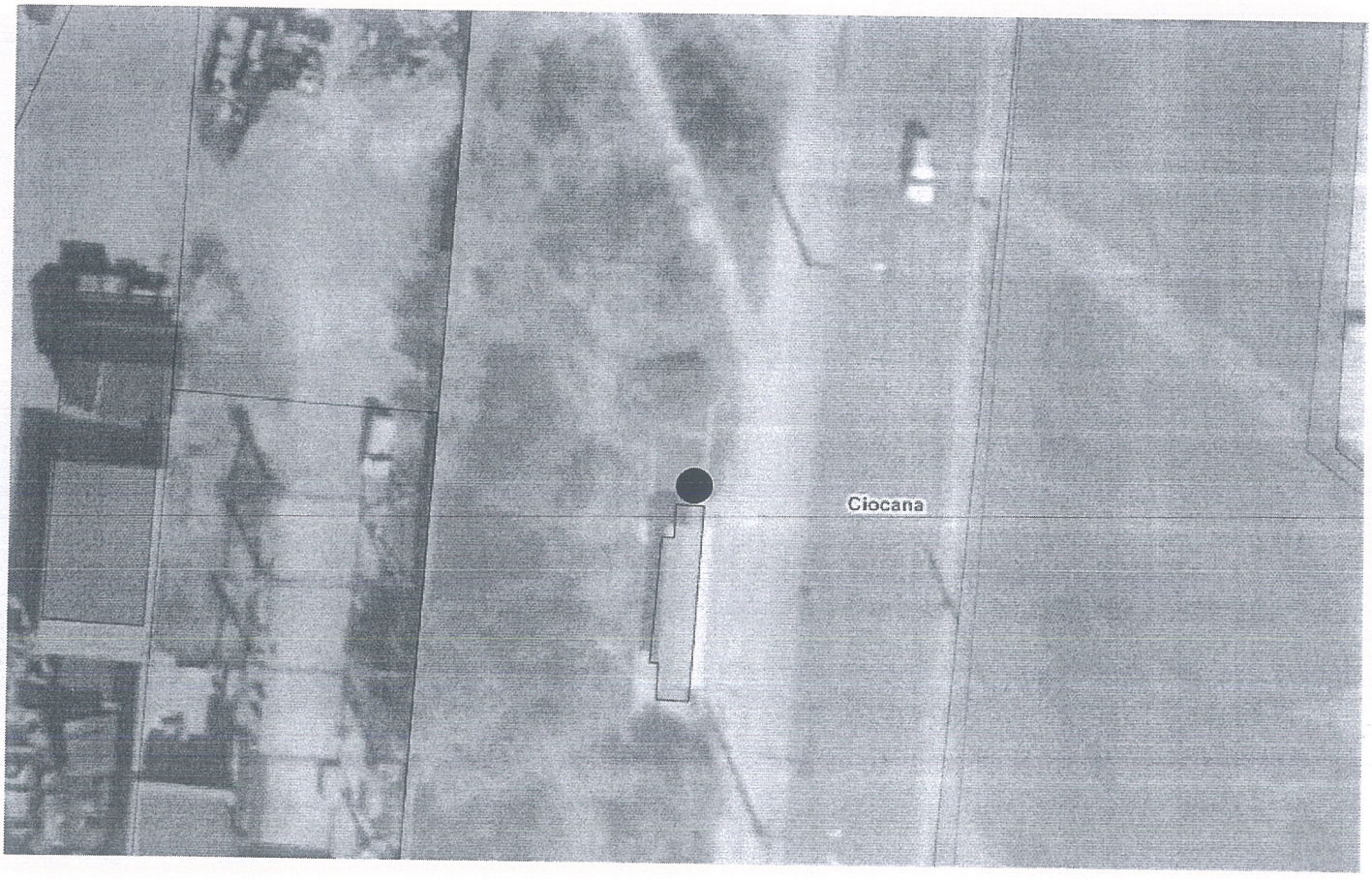

● - Unitate de comercializare a presei periodice

Secretar interimar al Consiliului municipal Chișinău **Adrian TALMACI**

Anexa nr. 33
la decizia Consiliului municipal Chișinău
nr. 515 din 15 iulie 2021

mun. Chișinău, sec. Ciocana, str. Meșterul Manole, 2/1

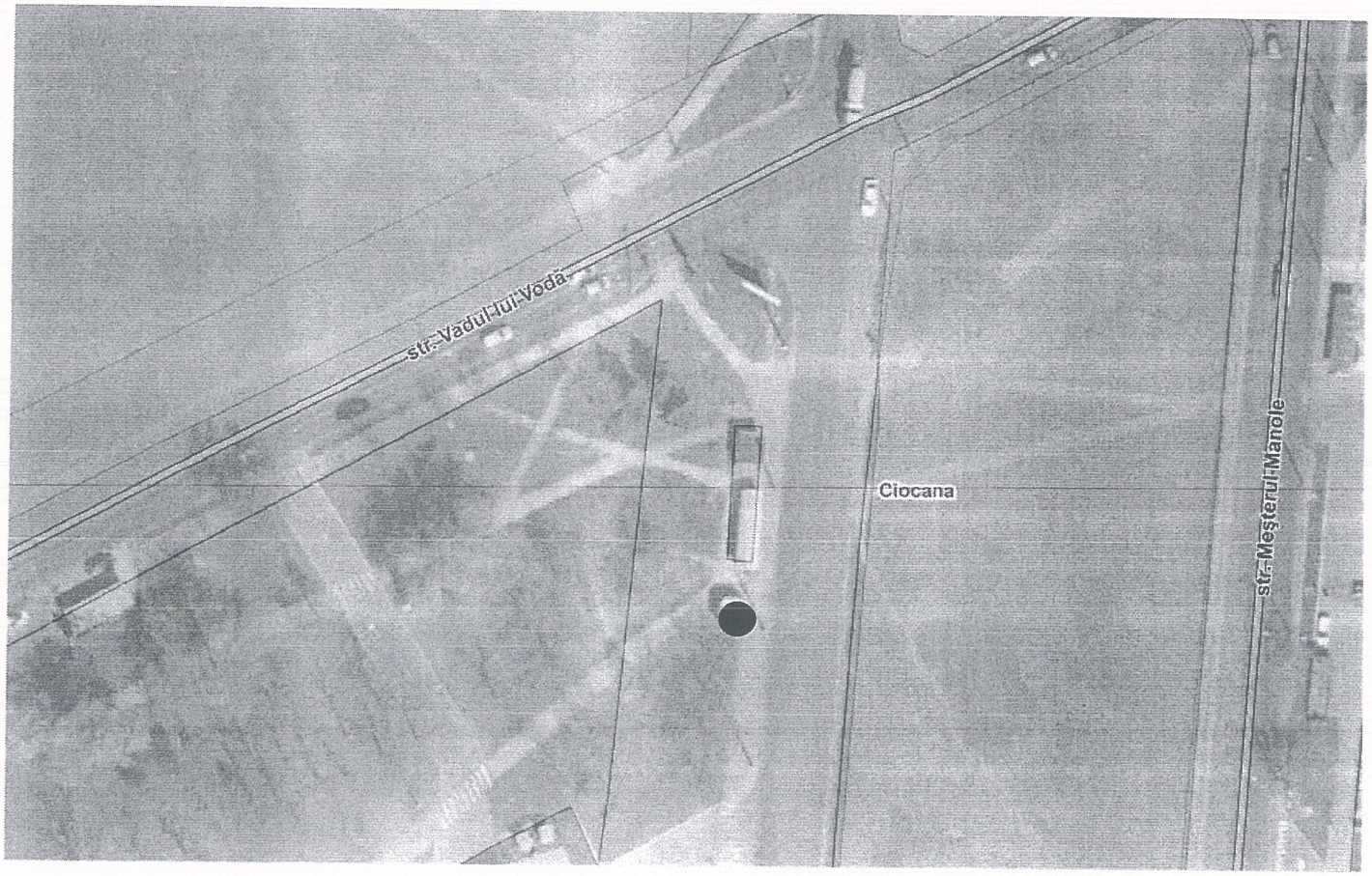

● - Unitate de comercializare a presei periodice

Secretar interimar al Consiliului municipal Chișinău **Adrian TALMACI**

Anexa nr. 34
la decizia Consiliului municipal Chișinău
nr. 515 din 15 iulie 2021

mun. Chișinău, sec. Ciocana, str. Uzinelor, 1

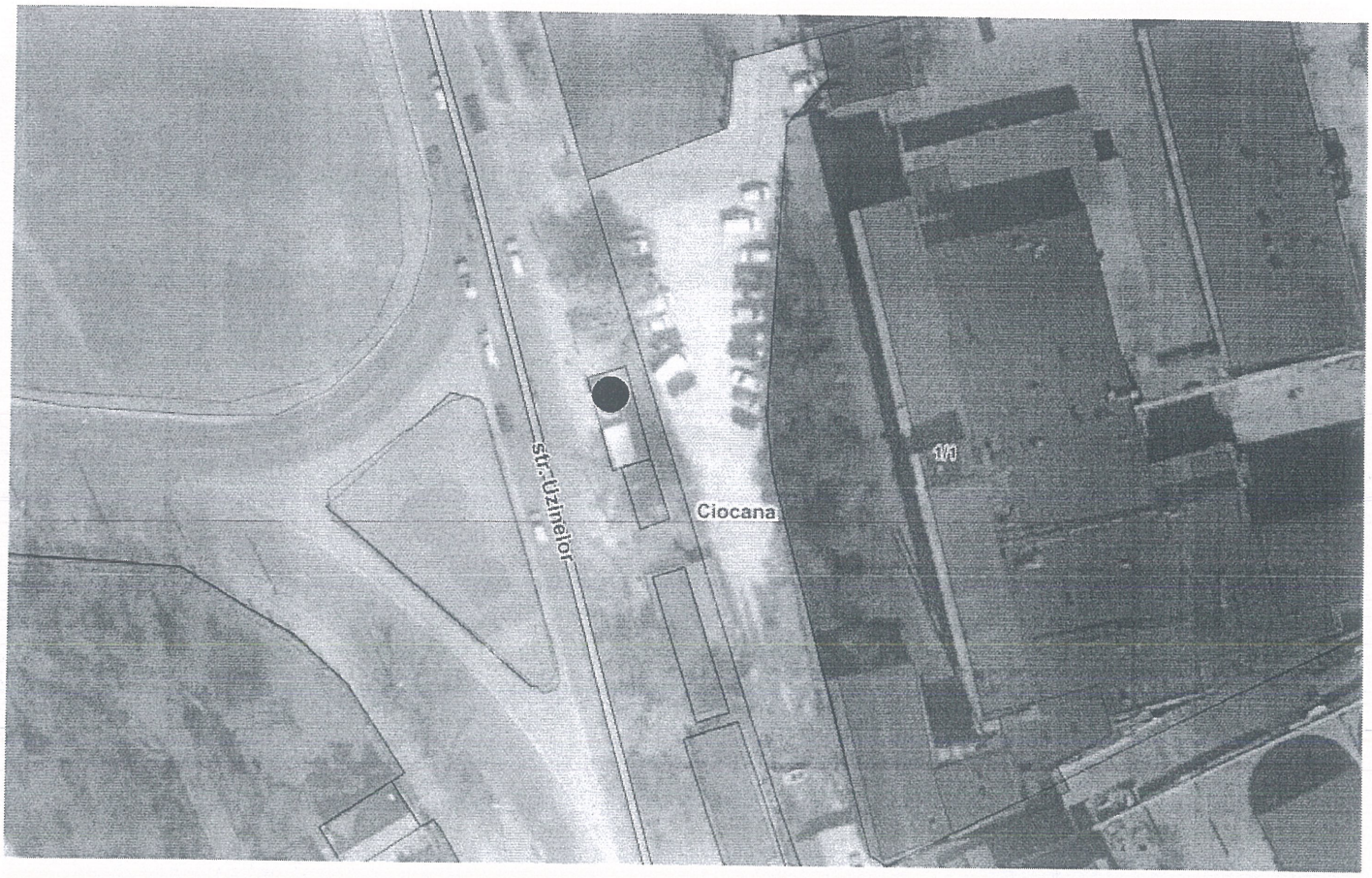

● - Unitate de comercializare a presei periodice

Secretar interimar al Consiliului municipal Chișinău **Adrian TALMACI**

Anexa nr. 35
la decizia Consiliului municipal Chișinău
nr. 5/5 din 15 iulie 2021

mun. Chișinău, sec. Ciocana, str. Petru Zadnipru, 2/1

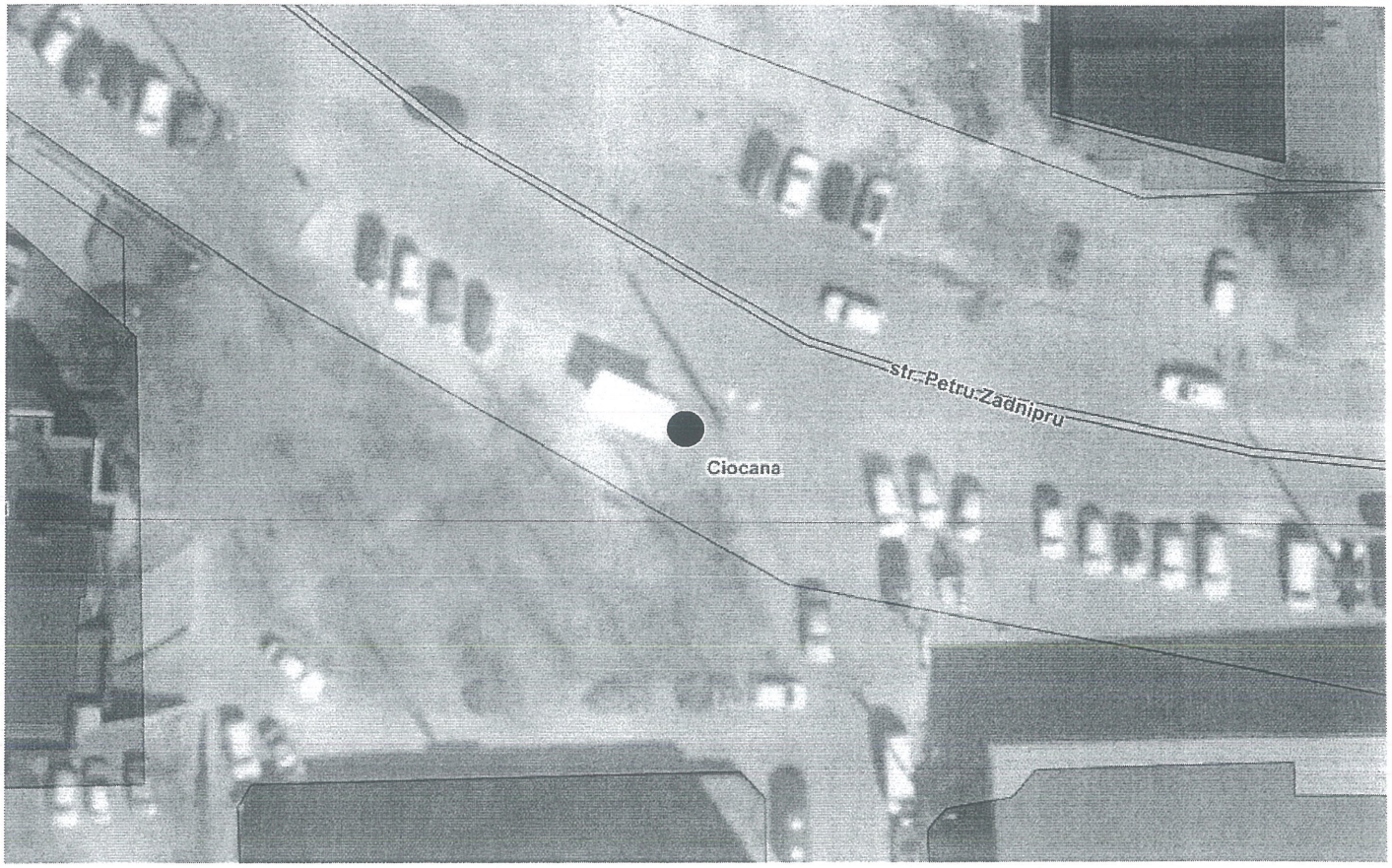

● - Unitate de comercializare a presei periodice

Secretar interimar al Consiliului municipal Chișinău **Adrian TALMACI**

Anexa nr. 36
la decizia Consiliului municipal Chișinău
nr. 515 din 15 iulie 2021

mun. Chișinău, sec. Ciocana, bd. Mircea cel Bătrân, 42

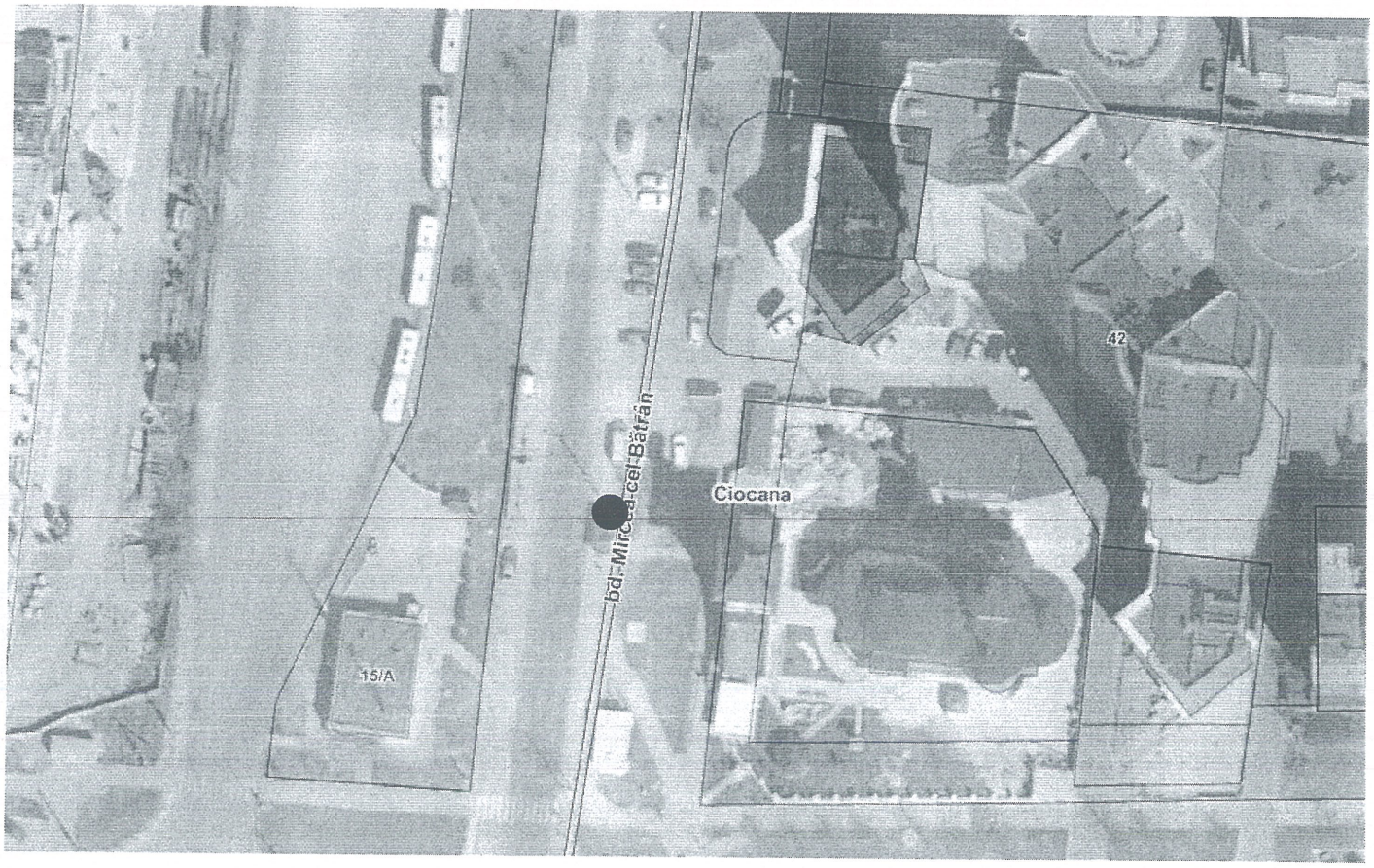

● - Unitate de comercializare a presei periodice

Secretar interimar al Consiliului municipal Chișinău **Adrian TALMACI**

Anexa nr. 37
la decizia Consiliului municipal Chișinău
nr. 5/5 din 15 iulie 2021

mun. Chișinău, sec. Ciocana, bd. Mircea cel Bătrân, 39

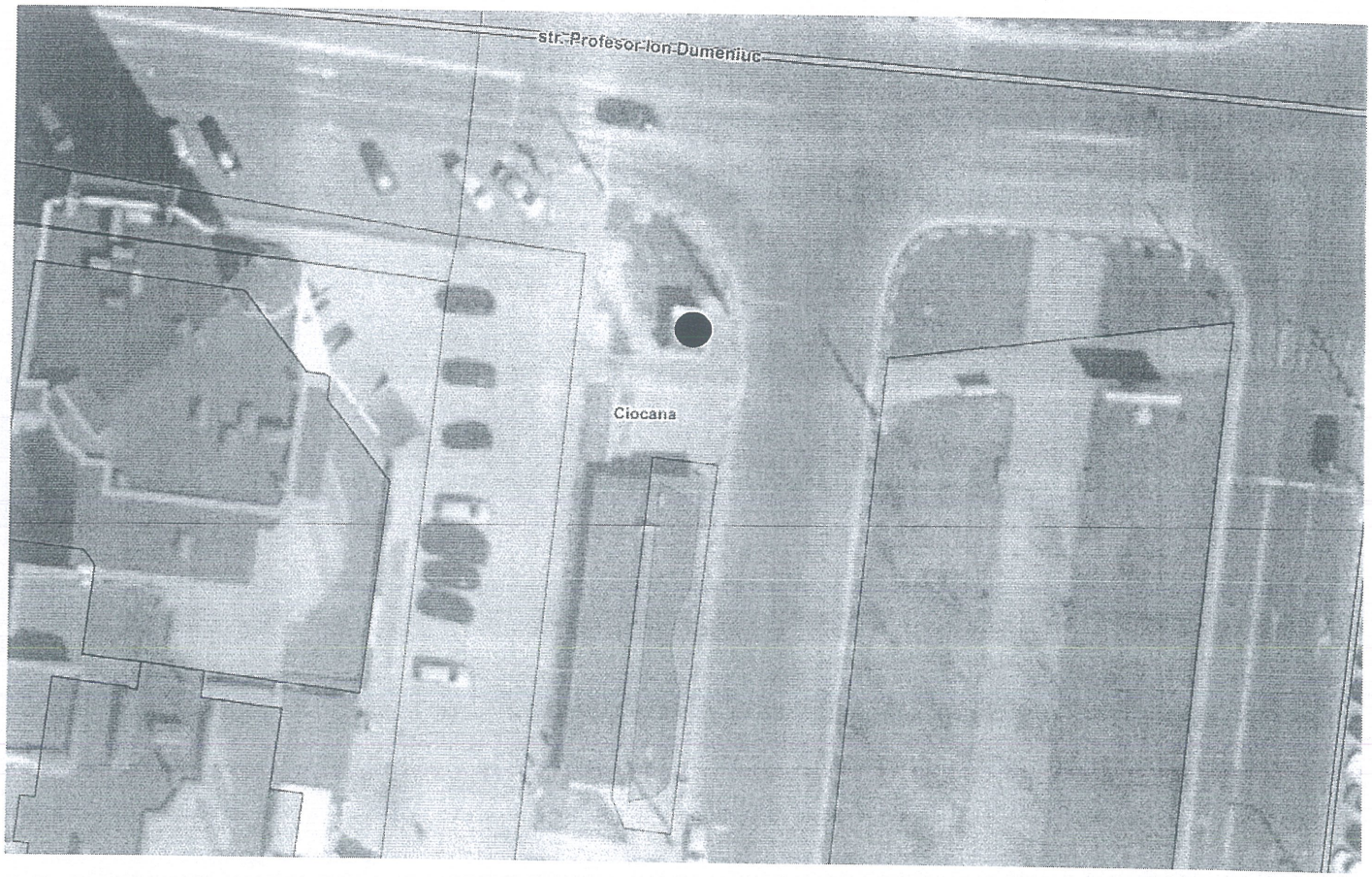

● - Unitate de comercializare a presei periodice

Secretar interimar al Consiliului municipal Chișinău **Adrian TALMACI**

Anexa nr. 38
la decizia Consiliului municipal Chișinău
nr. 515 din 15 iulie 2021

mun. Chișinău, sec. Ciocana, bd. Mircea cel Bătrân, 32

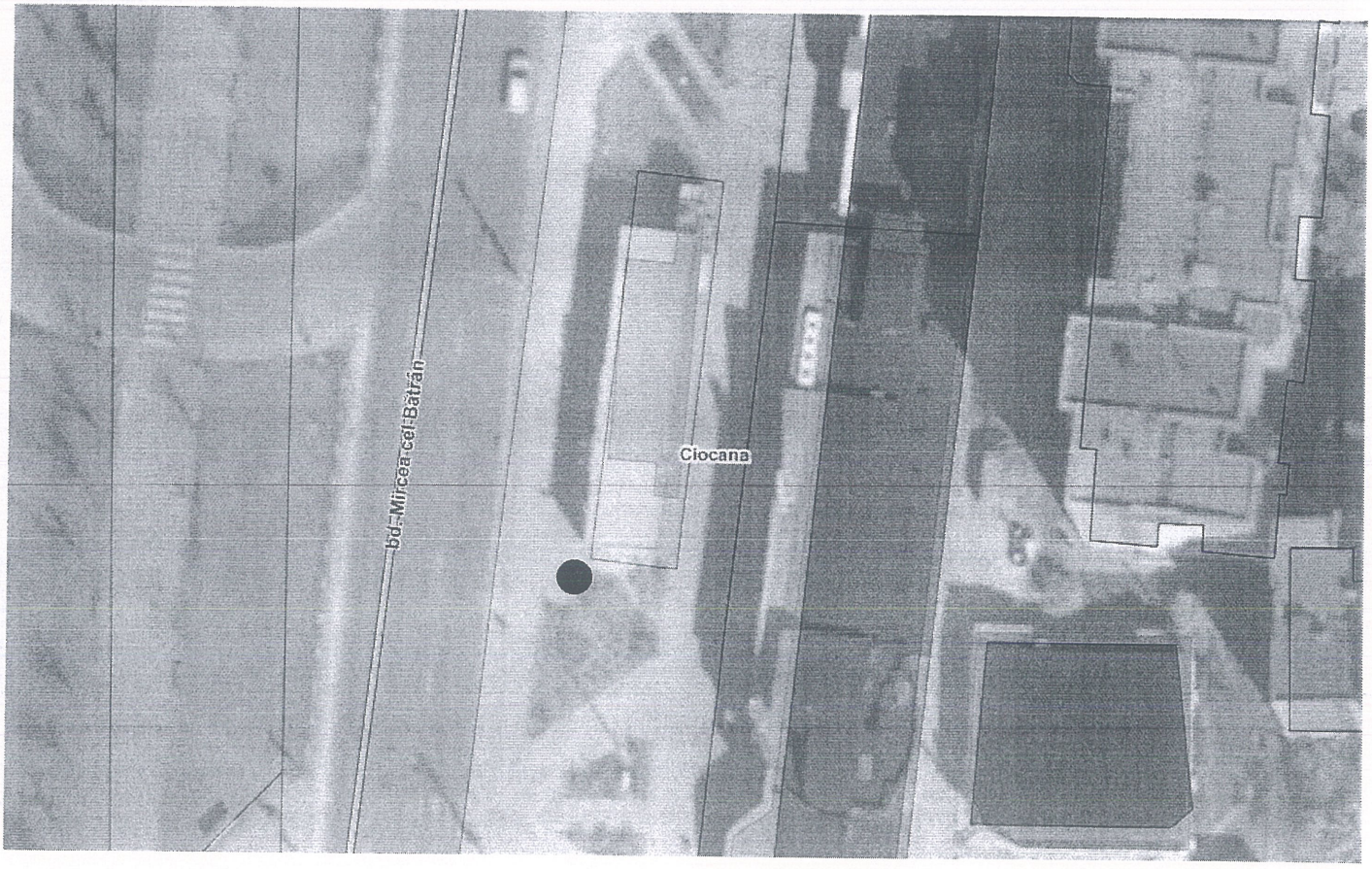

● - Unitate de comercializare a presei periodice

Secretar interimar al Consiliului municipal Chișinău **Adrian TALMACI**

Anexa nr. 39
la decizia Consiliului municipal Chișinău
nr. 5/5 din 15 iulie 2021

mun. Chișinău, sec. Ciocana, bd. Mircea cel Bătrân, 11

● - Unitate de comercializare a presei periodice

Secretar interimar al Consiliului municipal Chișinău **Adrian TALMACI**

Anexa nr. 40
la decizia Consiliului municipal Chișinău
nr. 5/5 din 15 iulie 2021

mun. Chișinău, sec. Ciocana, bd. Mircea cel Bătrân, 7/1

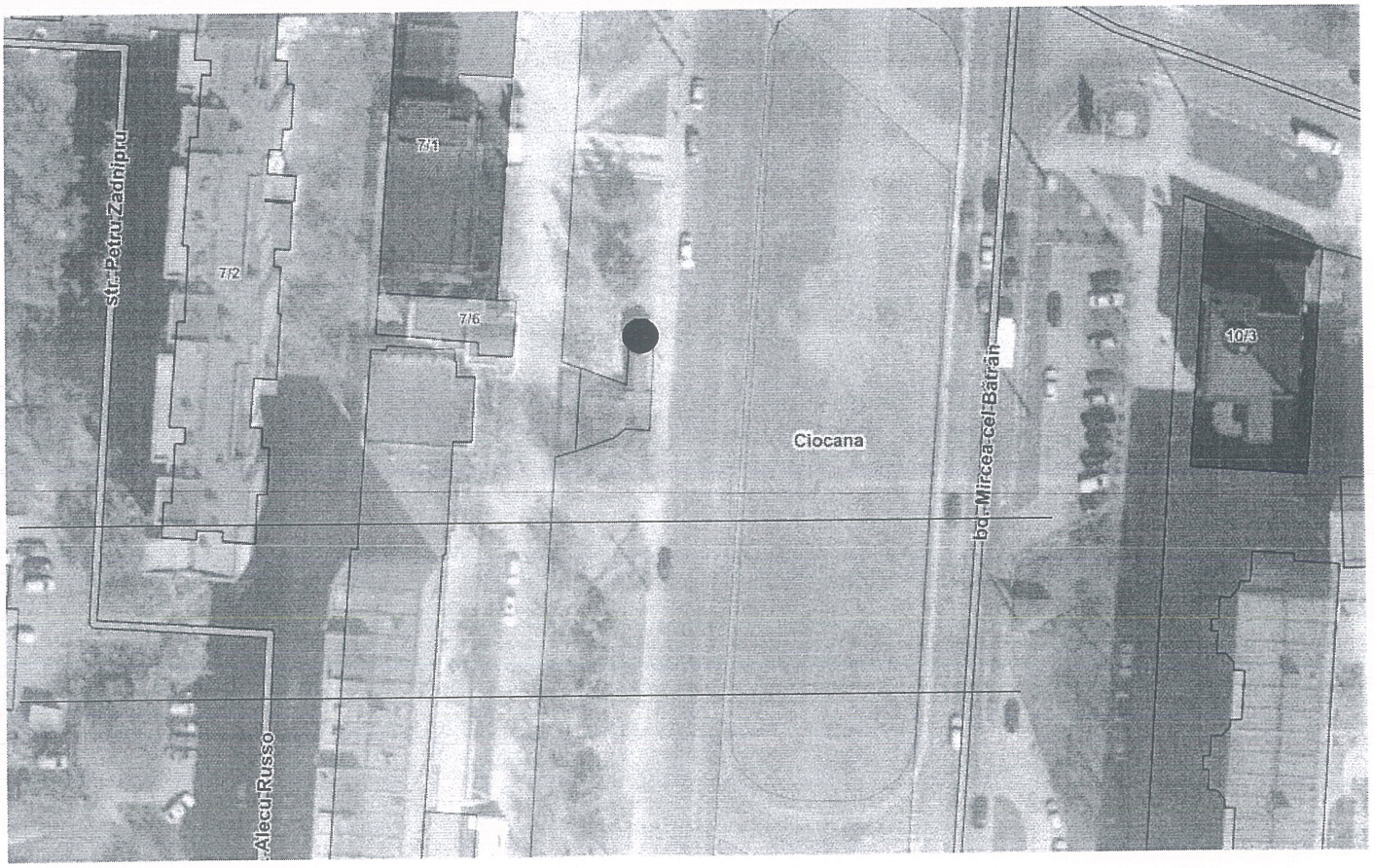

● - Unitate de comercializare a presei periodice

Secretar interimar al Consiliului municipal Chișinău **Adrian TALMACI**