



DECIZIE

nr. 5/18-22

din 11 mai 2017

Cu privire la atribuirea în proprietate privată a unui lot de pământ din str. Cărbunari, 27 dlui Pavel Miloslavschii

Având în vedere cererile și actele prezentate de către dl Pavel Miloslavschii (codul personal 2005001086327), proprietar al imobilului din str. Cărbunari, 27, extrasul din Registrul bunurilor imobile, propunerile Direcției generale arhitectură, urbanism și relații funciare, conform prevederilor Planului urbanistic general al municipiului Chișinău, în temeiul Regulamentului privind gestionarea resurselor funciare municipale, aprobat prin decizia Consiliului municipal Chișinău nr. 3/23 din 02.04.2013, art. 9, art. 11, art. 20 și art. 45 din Codul funciar, Legii Republicii Moldova nr.1308-XIII din 25.07.1997 „Cu privire la prețul normativ și modul de vânzare-cumpărare a pământului”, art. 14 (1), (2) lit. b) și lit. d), art. 19 (4) și art. 77 (3) din Legea Republicii Moldova nr. 436-XVI din 28.12.2006 „Privind administrația publică locală”, Consiliul municipal Chișinău DECIDE:

1. Se atribuie în proprietate privată dlui Pavel Miloslavschii lotul de pământ cu suprafața de 703 mp din str. Cărbunari, 27, ca urmare a vânzării-cumpărării la preț normativ, pentru deservirea și exploatarea casei de locuit particulare (planul lotului se anexează).

2. Se stabilesc servituți pe porțiunea de pământ cu suprafața de 232 mp din str. Cărbunari, 27 (planul se anexează), pentru deservirea și exploatarea rețelelor tehnico-edilitare.

3. Se exclude poziția nr. 4186 din anexa la decizia Consiliului municipal Chișinău nr. 4/15 din 13.05.2014 „Despre delimitarea terenurilor proprietate municipală din sectorul Centru”.

4. Beneficiarul se obligă:

4.1. Să folosească lotul de pământ conform destinației, să nu edifice construcții în lipsa autorizației organelor de resort.

4.2. În cazul preconizării unor construcții, să solicite Direcției generale arhitectură, urbanism și relații funciare eliberarea certificatului de urbanism corespunzător și a studiului topografic executat la scara 1: 500.

4.3. Să obțină de la Direcția generală arhitectură, urbanism și relații funciare contractul privind vânzarea-cumpărarea lotului de pământ.

4.4. Să se înregistreze ca proprietar al terenului la Direcția de colectare a impozitelor și taxelor locale, în termen de cincisprezece zile de la data înmânării prezentei decizii.

4.5. Să asigure accesul liber serviciilor de resort întru deservirea și exploatarea rețelelor tehnico-edilitare.

4.6. Să încheie cu Primăria municipiului Chișinău contractul de vânzare-cumpărare a terenului și să-l autentifice notarial în modul stabilit de legislație.

5. Direcția generală arhitectură, urbanism și relații funciare va asigura:

5.1. Perfectarea contractului de vânzare-cumpărare a lotului de pământ și eliberarea lui după achitarea plății funciare.

5.2. Înscrierea proprietarului în registrul cadastral al deținătorilor de teren.

6. Se solicită Direcției de colectare a impozitelor și taxelor locale să asigure perceperea impozitului funciar în funcție de suprafața terenului.

7. Oficiul cadastral teritorial Chișinău:

7.1. Va înregistra dreptul asupra bunurilor imobile după îndeplinirea punctului 5.

7.2. Va opera modificări în documentația cadastrală privind terenurile proprietate municipală înregistrate anterior (numerele cadastrale 0100301264, 0100301556 și 0100301637).

8. Viceprimarul de ramură al municipiului Chișinău va asigura controlul îndeplinirii prevederilor prezentei decizii.

PREȘEDINTE DE ȘEDINȚĂ



SECRETAR AL CONSILIULUI

Adrian CULAI



Valeriu DIDENCU



PLANUL LOTURILOR

Atribuit în proprietate privată
dlui Pavel Miloslavschi

pentru deservirea și exploatarea casei de locuit particulare

situat în sectorul: **Centru, str Cărbunari, 27**

Aria loturilor: **703 mp**

COORDONAT:

Arhitect șef interimar al municipiului Chişinău

Sergiu Borozan

Șeful Direcției funciilor

Nicolae Crăciun

Scara: **1:500**

Planșa: **56, 68**

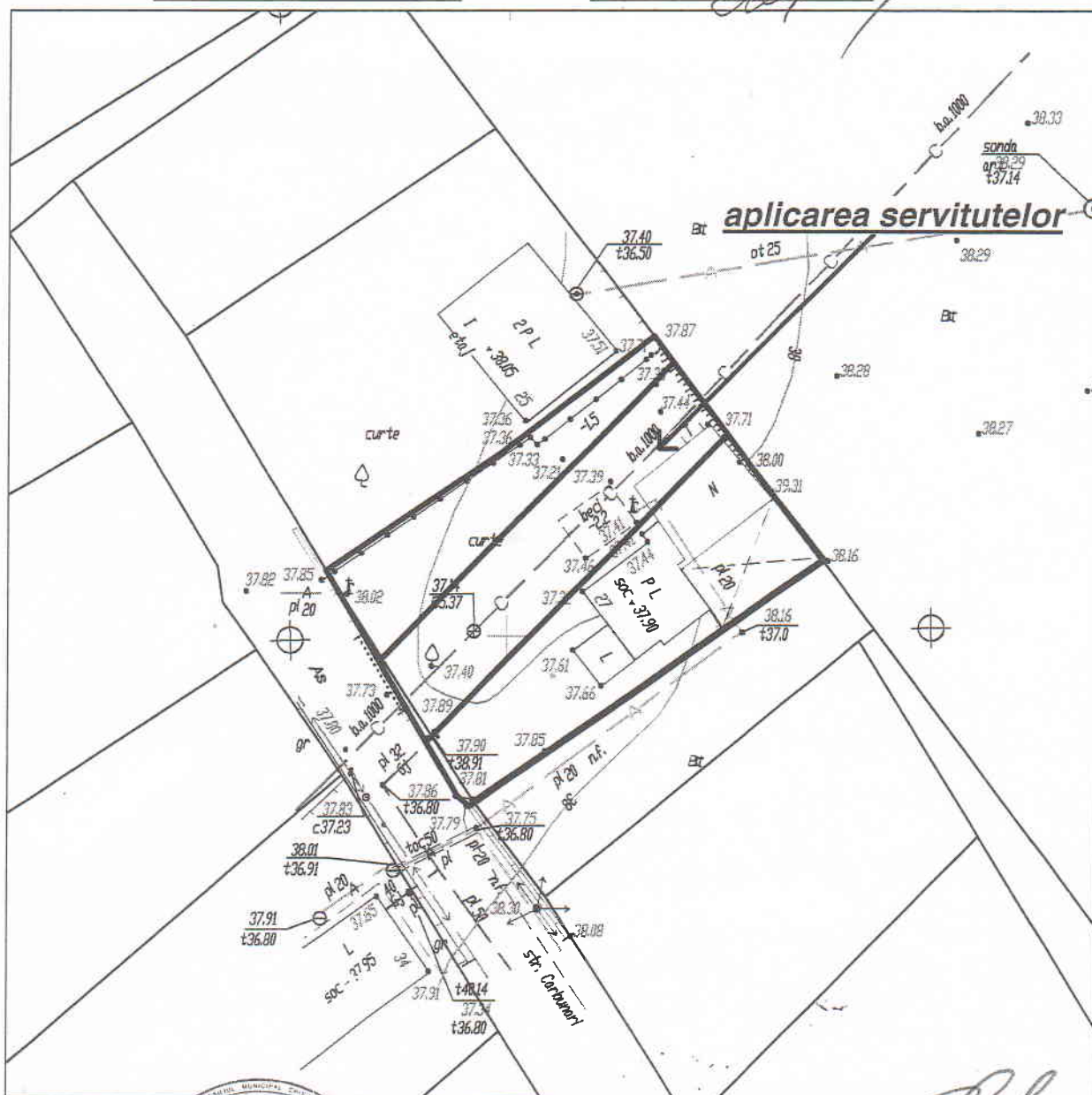

Șeful secției	Veaceslav CeBAN
Specialist principal	Vitalie Vasilean

SECRETAR AL CONSILIULUI



Valeriu Didencu