



RP

CONSILIUL MUNICIPAL CHIȘINĂU

DECIZIE

Nr. 2/40din 02 aprilie 2015

- ┌ ┌ Despre operarea unor modificări
└ └ și completări în decizia
┌ ┌ Consiliului municipal Chișinău
└ └ nr. 1/21 din 25.01.2012

Având în vedere demersul Întreprinderii municipale „Direcția Construcții Capitale”, în temeiul art. 9, 15, 20 și 45 din Codul funciar, art. 14 (1), (2) lit. b) și lit. d), art. 77 (3) și art. 19 (4) din Legea Republicii Moldova nr. 436-XVI din 28.12.2006 “Privind administrația publică locală”, Consiliul municipal Chișinău DECIDE:

1. Din punctul 1 al deciziei Consiliului municipal Chișinău nr. 1/21 din 25.01.2013 „Cu privire la atribuirea în folosință a unui lot de pământ din str. Ghiocailor Întreprinderii municipale „Direcția Construcții Capitale”, se exclud cuvintele „în scopul proiectării și construirii unui bloc de construcții tehnice cu garaje de tip box” și se substituie cu cuvintele „pentru proiectarea și construirea casei de locuit nr. 5 din complexul locativ din str. Ghiocailor”.

2. Planul lotului de pământ anexat la decizia Consiliului municipal Chișinău nr. 1/21 din 25.01.2013 „Cu privire la atribuirea în folosință a unui lot de pământ din str. Ghiocailor Întreprinderii municipale „Direcția Construcții Capitale” se substituie cu planul anexat la prezenta decizie.

3. Se declară nul Titlul de autentificare a dreptului deținătorului de teren nr. 0100201271 eliberat la data de 16.02.2012.

4. Direcția generală arhitectură, urbanism și relații funciare va opera modificările respective în documentația cadastrală perfectată anterior.

5. Se solicită Oficiului cadastral teritorial Chișinău operarea de modificări în documentația cadastrală perfectată anterior, pornind de la prevederile prezentei decizii.

6. Viceprimarul de ramură al municipiului Chișinău va asigura controlul îndeplinirii prevederilor prezentei decizii.

PREȘEDINTE DE ȘEDINȚĂ



Vadim Cojușneanu

CONTRASEMNAT
SECRETAR AL CONSILIULUI

Valeriu Didencu



PENTRU CONFORMITATE
ȘEFUL SECȚIEI PROCES-VERBAL A PRIMĂRIEI MUNICIPIULUI CHIȘINĂU

E. Ceapariuc
(semnătura)

E. Ceapariuc
(numele de familie, prenume)

24 04 20 15

PLANUL LOTULUI



Atribuit în folosinţă
Întreprinderii municipale "Direcţia construcţiilor capitale a Consiliului municipal Chişinău"
pentru proiectarea şi construirea casei de locuit nr. 5 din complexul locativ din str. Ghiocelor

situat în sectorul: mun. Chişinău, str Ghiocelor

Aria lotului: 2470 mp

COORDONAT:

Arhitect-şef interimar al municipiului Chişinău

Ivan Carпов

Scara: 1:500

Şeful Direcţiei funciare

Nicolae Crăciun

Planşa: 51

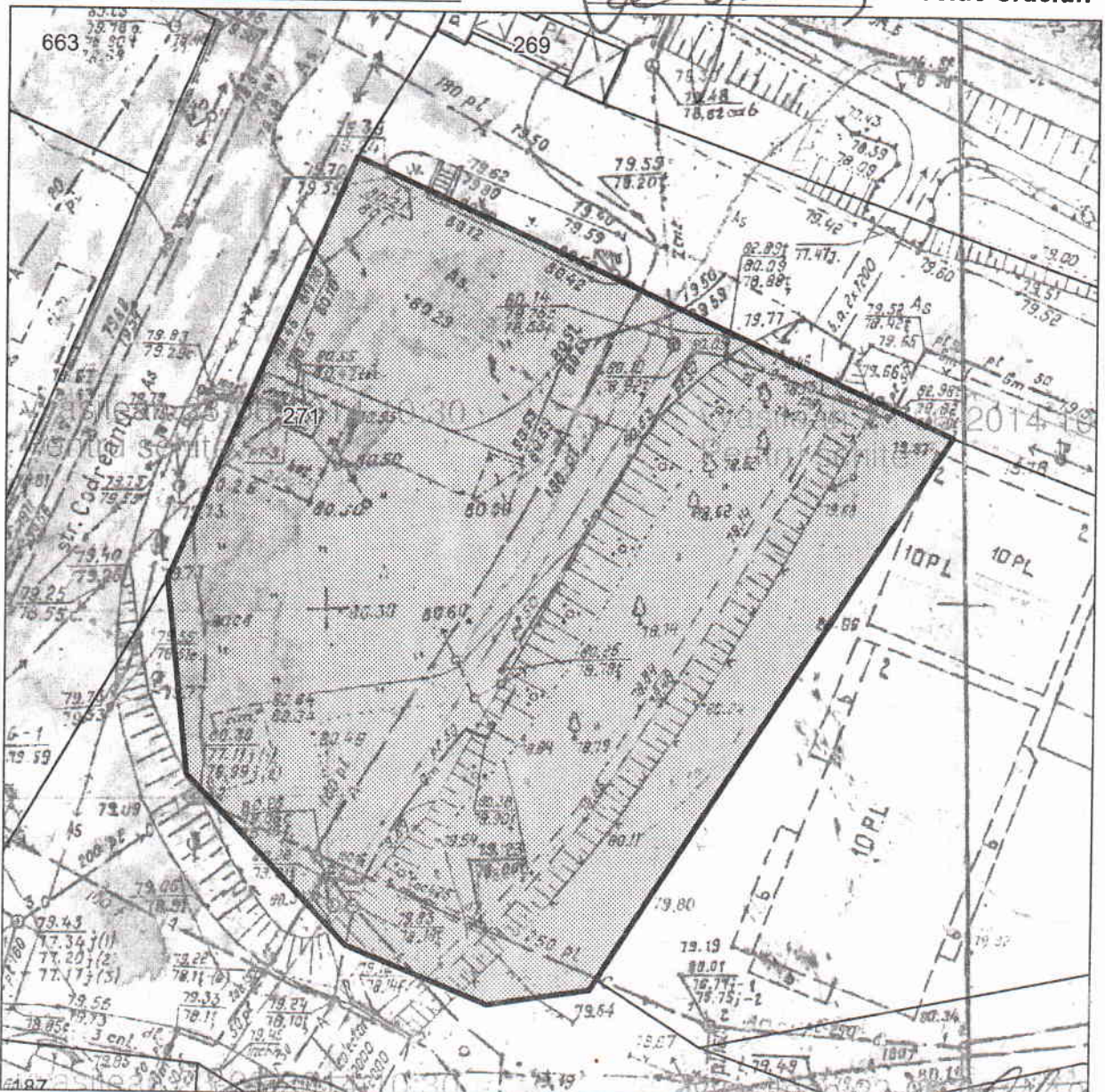

| | | |
|----------------------|-------------------------|--------------------|
| Şeful secţiei | Veaceslav Ceban | <i>[Signature]</i> |
| Specialist principal | Vitalie Vasilean | <i>[Signature]</i> |

SECRETAR AL CONSILIULUI

[Signature]

Valeriu Didencu