

sec. Buiucani, Parcul „LA IZVOR”



● - Terasă de alimentație publică (100 m.p. terasa, inclusiv 12 m.p. unitatea specializată pentru deservire).

Secretar interimar al Consiliului municipal Chișinău _____ **Adrian TALMACI**

mun. Chișinău, str. Mihail Kogălniceanu, Scuarul „EUROPEI”



Terasă de alimentație publică (100 m.p. terasă, inclusiv până la 12 m.p. unitatea specializată pentru deservire).

mun. Chișinău, sec. Botanica, Parcul „Valea Trandafirilor”, (Lacul 3)

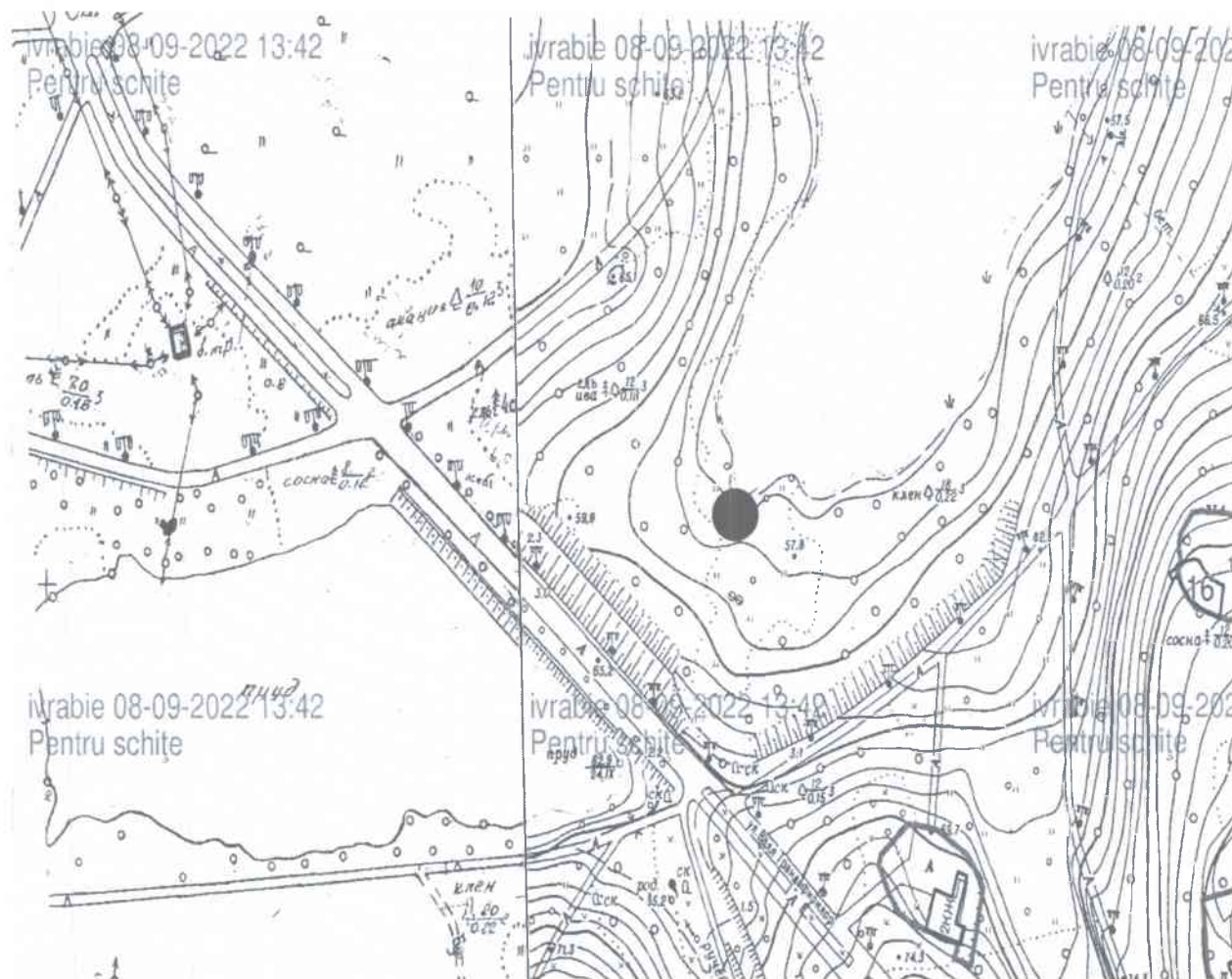

● - Terasă de alimentație publică (76 m.p. terasa, inclusiv 12 m.p. unitatea specializată pentru deservire).

Secretar interimar al Consiliului municipal Chișinău _____ **Adrian TALMACI**

mun. Chișinău, sec. Ciocana, bd. Mircea cel Bătrân, colț cu str. P. Zadnipru
(pe alee)

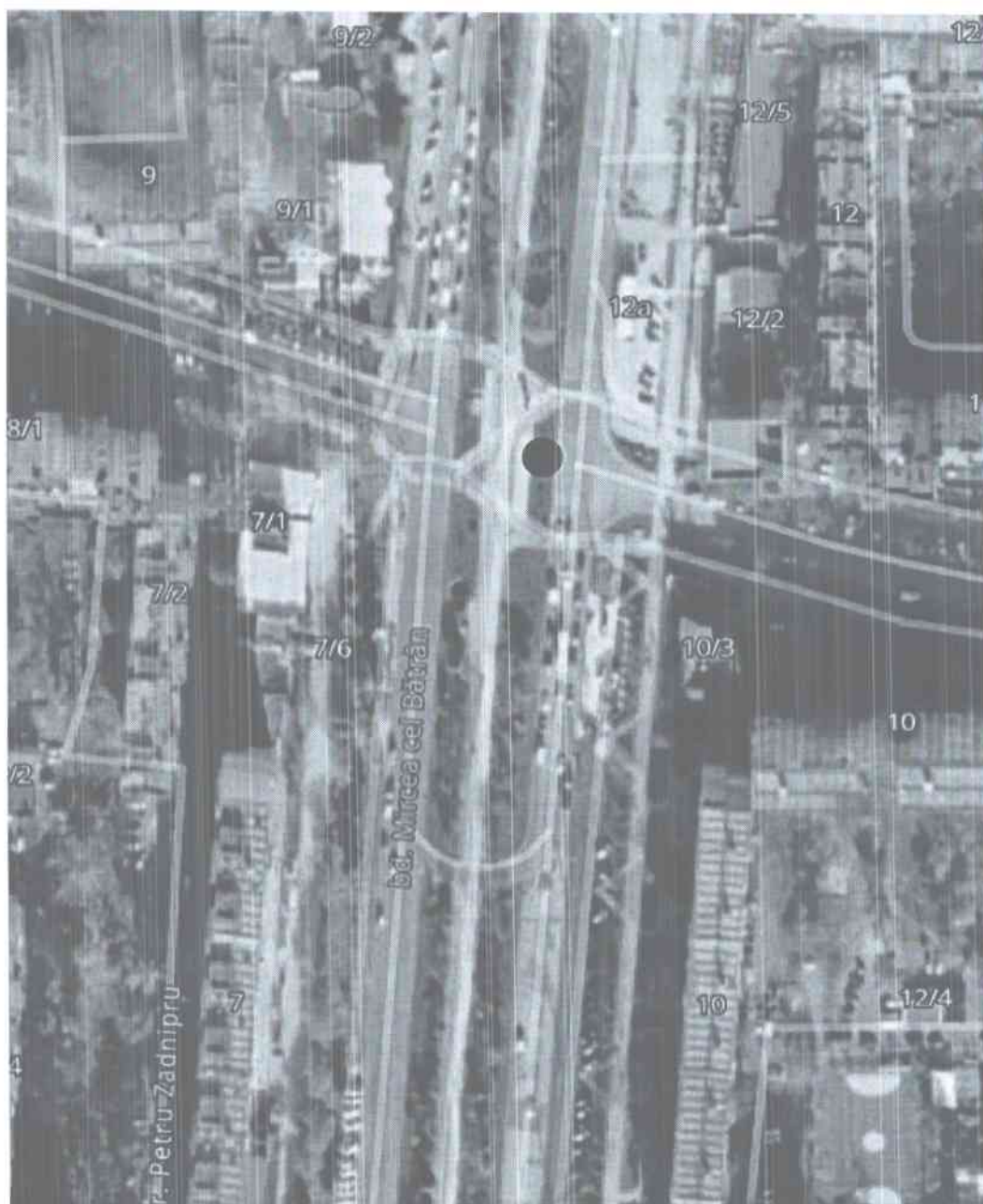

● - Terasă de alimentație publică (50 m.p. terasa, inclusiv până la 12 m.p. unitatea specializată pentru deservire).

Secretar interimar al Consiliului municipal Chișinău _____ **Adrian TALMACI**

mun. Chișinău, sec. BOTANICA, bd. Dacia, 50/7 (pe teritoriul Grădinii Zoologice)

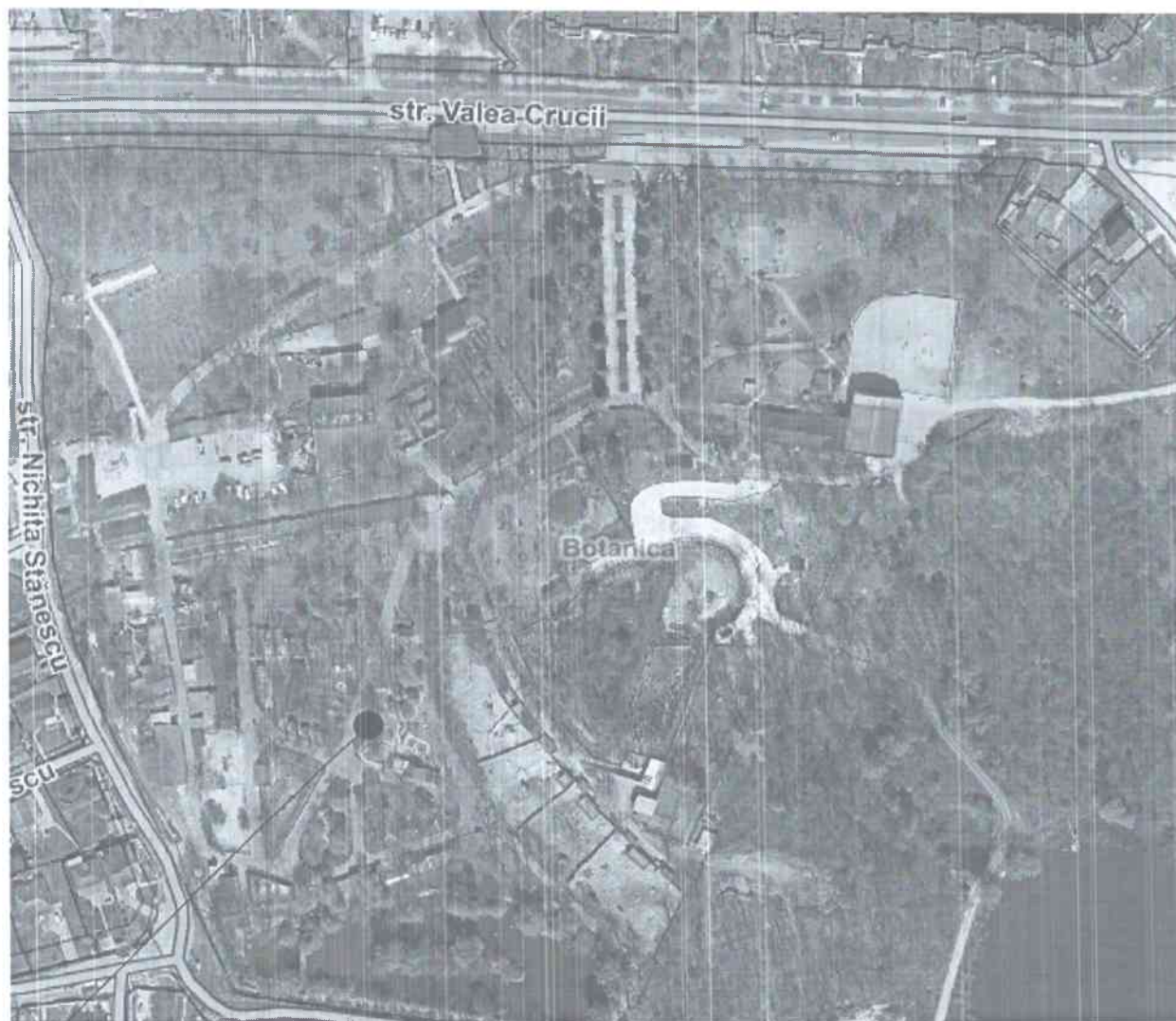

- - Unitatea de comerț ambulant (tarabă) pentru comercializarea articolelor de artizanat, suvenir, ilustrate, care simbolizează prin inscripționare și forma de prezentare Grădina ZOO Chișinău

Secretar interimar al Consiliului municipal Chișinău _____ Adrian TALMACI

Anexa nr. 124
la decizia Consiliului municipal Chişinău
nr. _____ din _____ 2024

mun. Chișinău, sec. Centru, str. N. Testemițeanu, 22/3

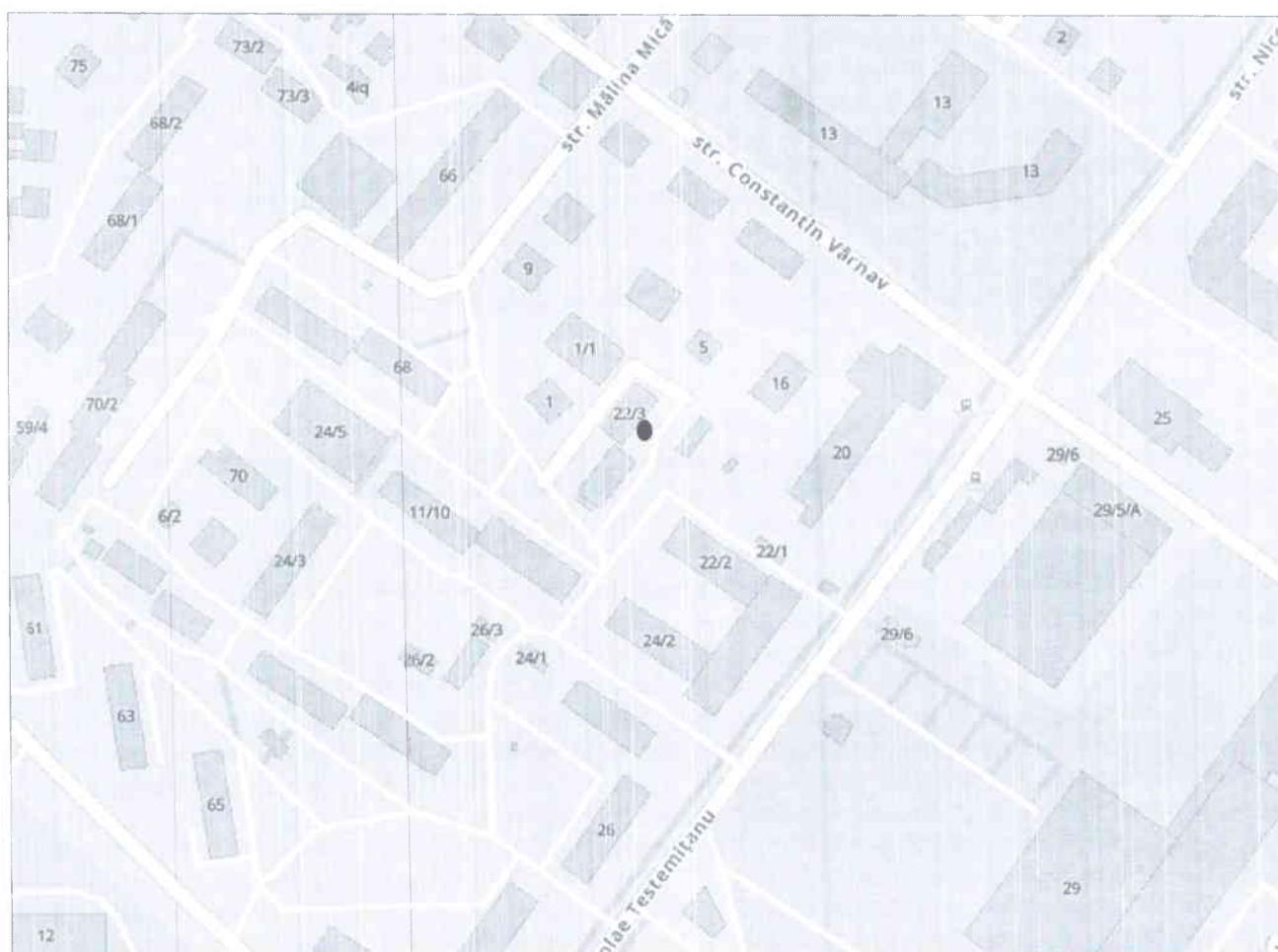

- - Unitate de comerț ambulant pentru prestarea serviciilor de multiplicare, copertare, laminare, foto.

Secretar interimar al Consiliului municipal Chișinău _____ **Adrian TALMACI**

mun. Chișinău, sec. BOTANICA, Parcul „Valea Trandafirilor” (Lacul nr. 3)

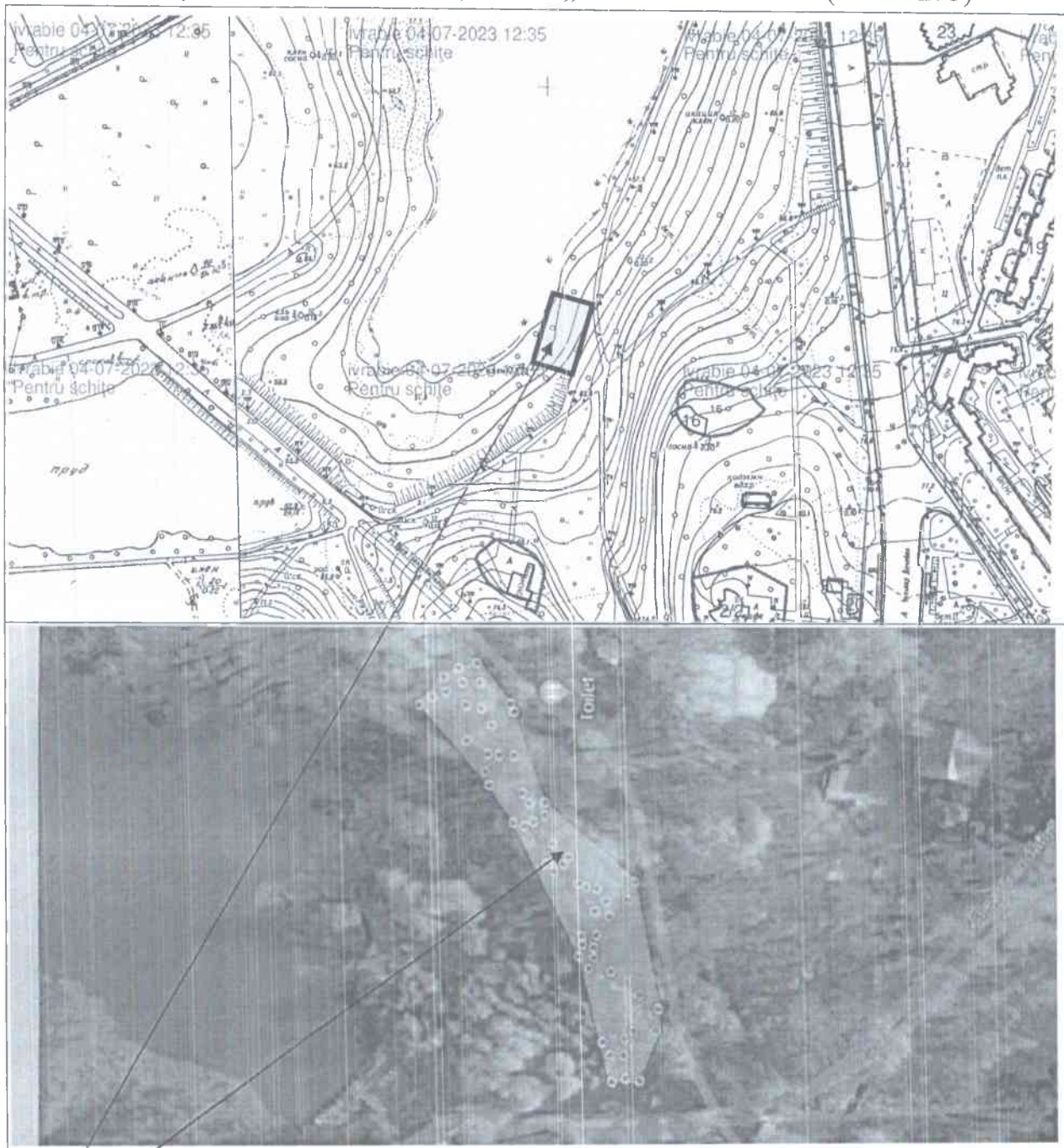

Unitate comercială ambulantă – prestări servicii de agrement (cursă cu obstacole și instalații grilă suspendate pe arbori cu funii și troleuri).

Secretar interimar al Consiliului municipal Chișinău _____ Adrian TALMACI

mun. Chișinău, sec. Rîșcani, Pădurea – Parc „Dumitru Râșcanu”

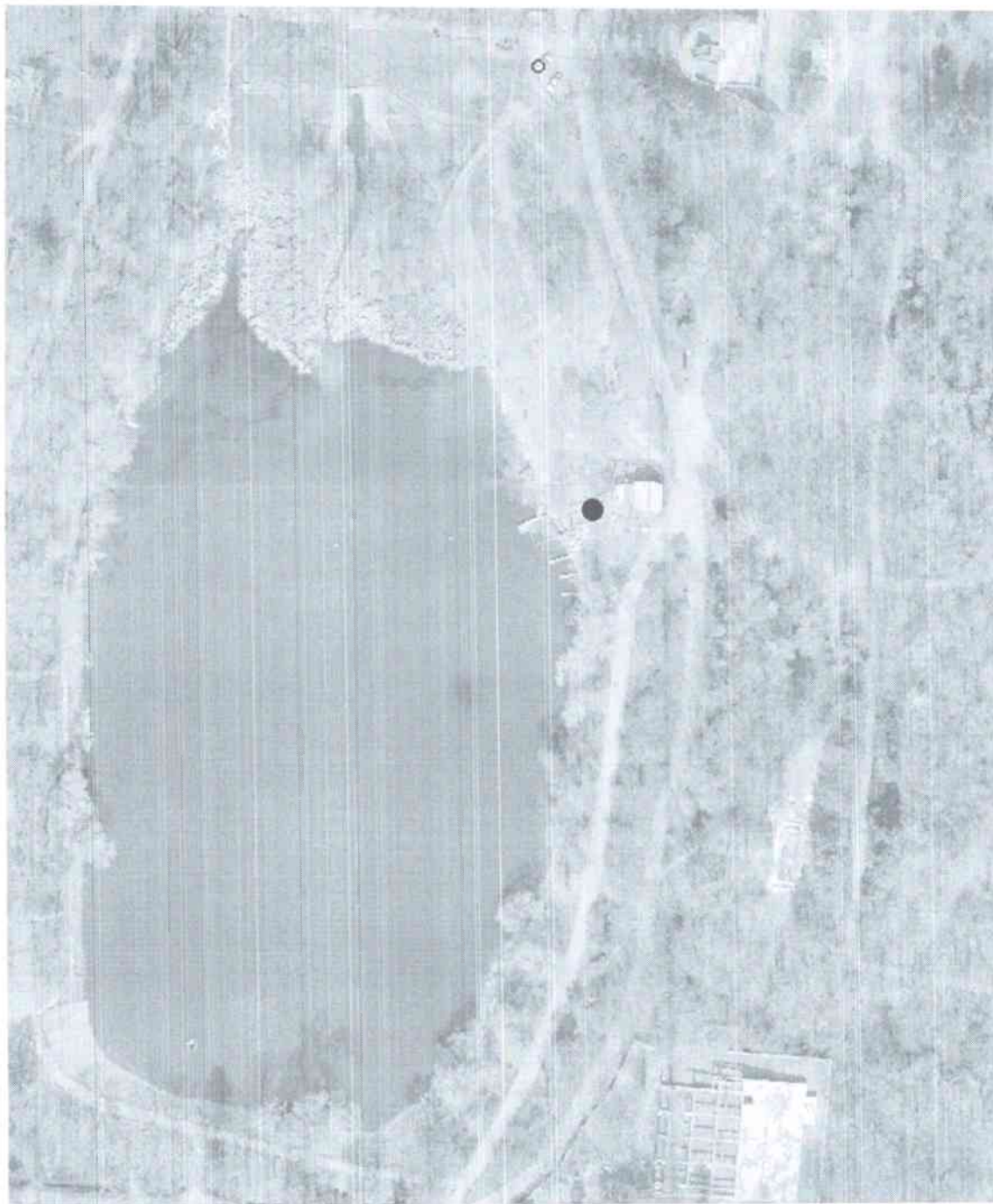

- - Unitate comercială ambulantă – prestări servicii de agrement (exploatarea facilităților de transport recreativ acvatic – bărci, hidrobiciclete).

Secretar interimar al Consiliului municipal Chișinău _____ Adrian TALMACI

mun. Chișinău, sec. Rîșcani, str. Miron Costin, 10

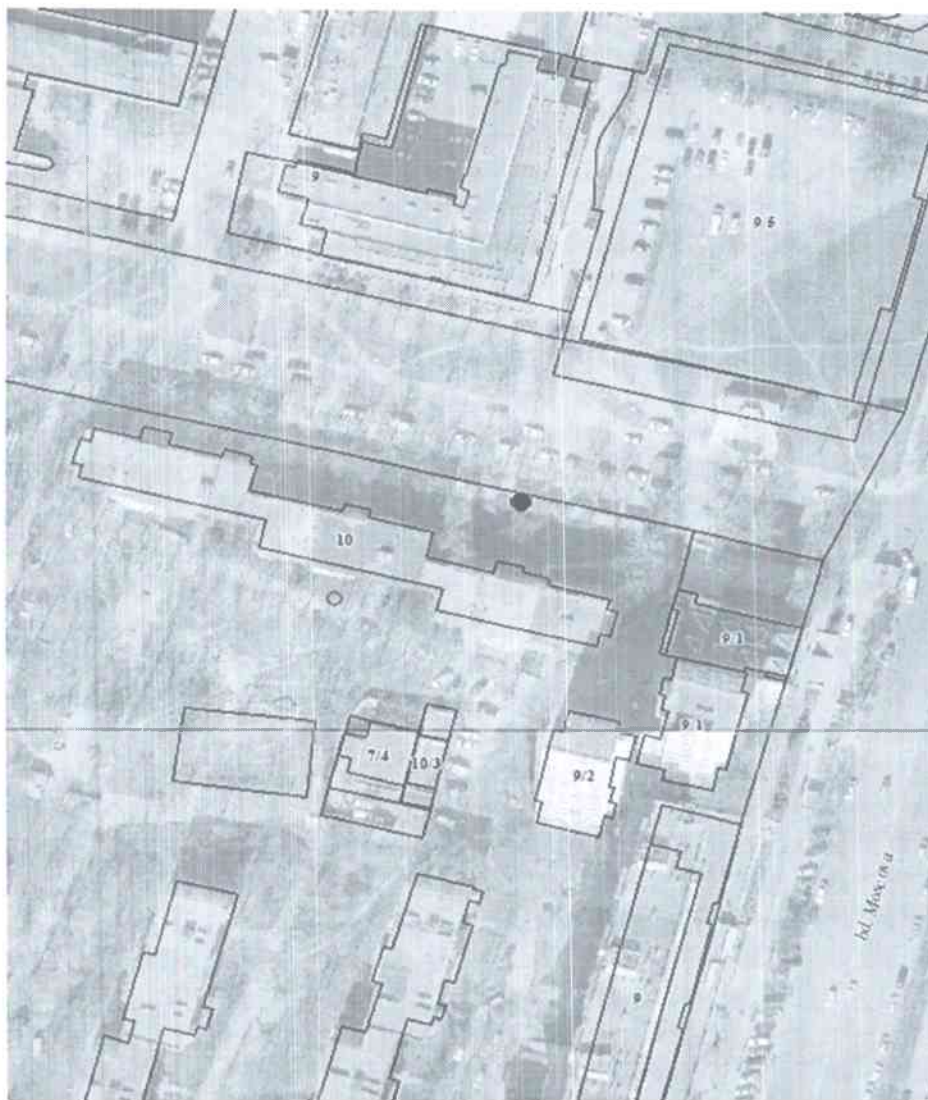

- - Unitate de comerț ambulant - comerțul cu pâine de până la 600 grame, colaci de până la 300 grame, fabricate din făină de calitate I și II, produse de panificație și cofetărie de producție proprie.

Secretar interimar al Consiliului municipal Chișinău _____ **Adrian TALMACI**

mun. Chișinău, sec. Rîșcani, str. Albișoara, 80/4

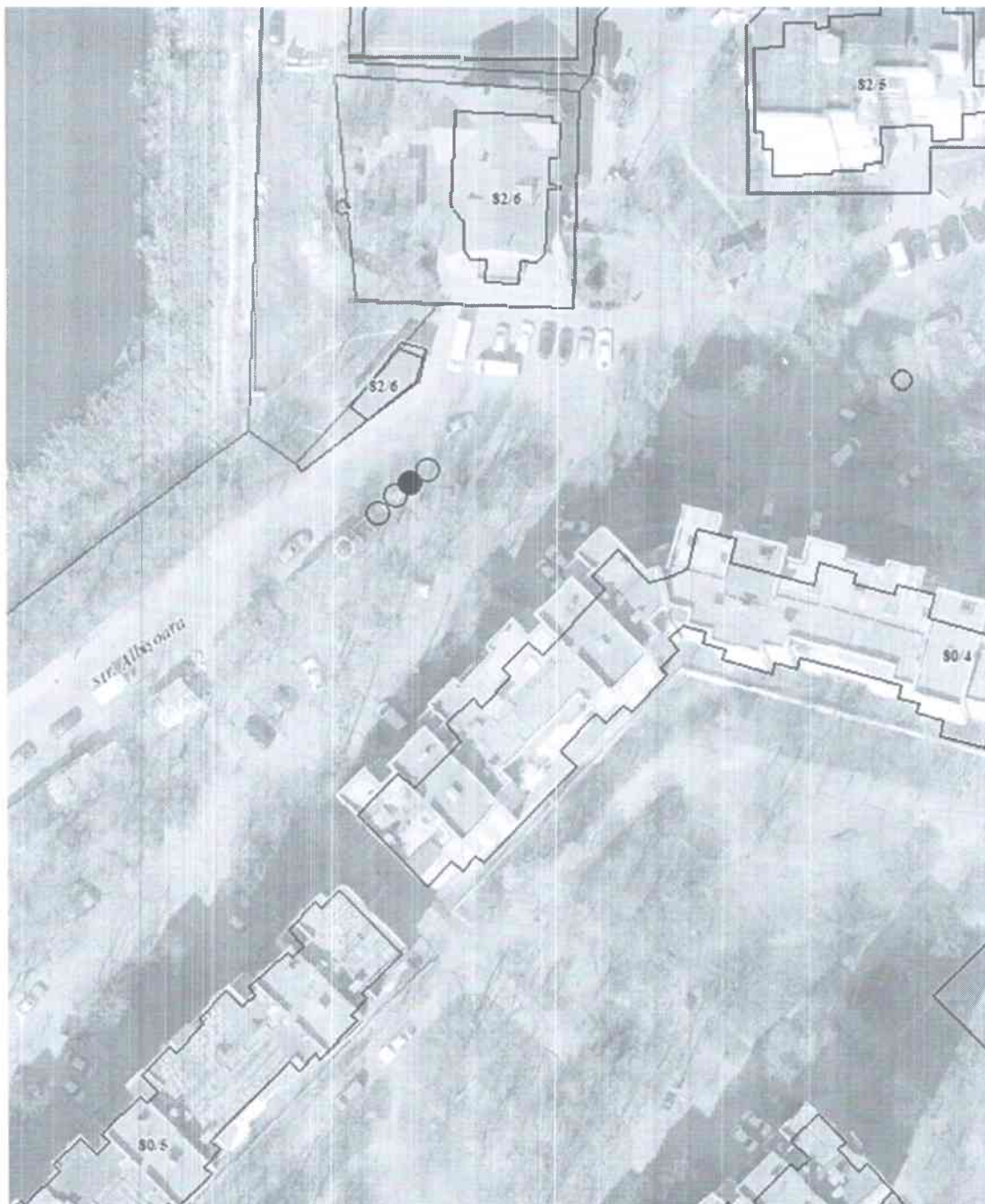

- - Unitate de comerț ambulant - comerțul cu pâine de până la 600 grame, colaci de pâine la 300 grame, fabricate din făină de calitate I și II, produse de panificație și cofetărie de producție proprie.

Secretar interimar al Consiliului municipal Chișinău _____ **Adrian TALMACI**

Anexa nr. 129
la decizia Consiliului municipal Chișinău
nr. _____ din _____ 2024

mun. Chișinău, sec. BOTANICA, bd. Decebal, 82 (în cartier)



● - Unitatea comercială ambulantă – prestări servicii de reparație a încălțăminte.

Secretar interimar al Consiliului municipal Chișinău _____ Adrian TALMACI