



CONSILIUL MUNICIPAL CHIȘINĂU

DECIZIE

nr. _____

din _____

Cu privire la excluderea costului de bilanț al imobilului din str. Botanica Veche, 8 din evidența contabilă a Direcției generale locativ-comunale și amenajare

Având în vedere nota informativă a Direcției generale locativ-comunale și amenajare, în temeiul art. 14 (2), art. 23, art. 24 și art. 25 din Legea privatizării fondului de locuințe nr. 1324/1993, art. 14 (2) lit. b) și art. 19 (4) din Legea nr. 436/2006 „Privind administrația publică locală”, art. 6 din Legea nr. 136/2016 „Privind statutul municipiului Chișinău”, Consiliul Municipal Chișinău DECIDE:

1. Se exclude costul de bilanț al imobilului din str. Botanica Veche, 8, cu numărul cadastral 0100111.108.01, în valoare de 3 529 082,87 lei, din evidența contabilă a Direcției generale locativ-comunale și amenajare.
2. Direcția generală locativ-comunală și amenajare va asigura introducerea modificărilor necesare în registrul de evidență a mijloacelor fixe.
3. Viceprimarul de ramură al municipiului Chișinău va asigura controlul îndeplinirii prevederilor prezentei decizii.

PREȘEDINTE DE ȘEDINȚĂ

SECRETAR INTERIMAR AL CONSILIULUI

Adrian TALMACI



CONSILIUL MUNICIPAL CHIȘINĂU
PRIMAR GENERAL AL MUNICIPIULUI CHIȘINĂU
DIRECȚIA GENERALĂ LOCATIV-COMUNALĂ ȘI AMENAJARE

nr. 445. i din 27.05.21
la nr. _____ din _____

Consiliul Municipal Chișinău

Cu privire la excluderea costului de bilanț al imobilului din str. Botanica Veche, 8 din evidența contabilă a Direcției generale locativ-comunale și amenajare

Întru implementarea recomandărilor Curții de Conturi expuse în Raportul auditului executării bugetelor și gestionării patrimoniului public în cadrul unităților administrativ-teritoriale din municipiul Chișinău pentru anii 2012-2013 și 2018-2019, DGLCA a asigurat inventarierea regulamentară a spațiilor locative și nelocative și excluderea etapizată din evidența contabilă a costului blocurilor de locuințe cu apartamente privatizate format din costul încăperilor izolate.

În procesul inventarierii fondului locativ aflat în evidența contabilă a DGLCA, a fost verificată conformitatea datelor din Registrul bunurilor imobile al Agenției Servicii Publice, departamentul Cadastru.

Astfel, s-a constatat că imobilul din str. Botanica Veche, 8, cu nr. cadastral 0100111.108.01, este constituit din 71 încăperi izolate – proprietate privată.

Potrivit art. 14, alin. (2) din Legea nr. 1324/1993 „Privatizării fondului de locuințe”, proprietarii blocurilor de locuințe exclud din bilanță apartamentele privatizate (suprafața lor totală și locativă, valoarea de inventar) în conformitate cu dosarul de inventar și cu datele prezentate de organele abilitate.

Având în vedere cele menționate, DGLCA a elaborat și propune Consiliului Municipal Chișinău, spre examinare și aprobare, proiectul de decizie al CMC „Cu privire la excluderea costului de bilanț a imobilului din str. Botanica Veche, 8 din evidența contabilă a Direcției generale locativ-comunale și amenajare”.

Șef adjunct
Ghenadie DUBIȚA

Ex. M. Mamaliga
(022) 22-01-59

Mun. Chişinău
Direcția generală locativ-comunală și amenajare
Secția administrarea fondului public de locuințe

Aprob:
Șef adjunct al DGLCA
Ghenadie DUBIȚA



Proces-Verbal
de inventariere a bunului imobiliar
nr. 684 din 18.04.2021

Subsemnații, membrii Comisiei instituite prin ordinul Direcției generale locative-comunale și amenajare a Consiliului municipal Chişinău 68-d din 20.07.2020 au inventariat imobilul aflat în evidența contabilă a DGLCA

Adresa imobilului	Nr.cadastral	Adresa conform Registrului Fondurilor fixe	Apartamente proprietate privată		Apartamente neprivatizate		Încăperi privatizate cu altă destinație		Încăperi neprivatizate cu altă destinație		Suprafața totală echivalentă T=5+7+9+11
			Nr.	Supr. (m.p.)	Nr.	Supr. (m.p.)	Nr.	Supr. (m.p.)	Nr.	Supr. (m.p.)	
1	2	3	4	5	6	7	8	9	10	11	12
str. Botanica Veche, 8	0100111.108 01	str. Botanica Veche, 8	-	-	-	-	-	-	-	-	-

Constatări în teritoriu: Bloc locativ cu 9 nivele. Subsol, etaj tehnic – locuri de uz comun. Contracte de locațiune nu sunt (D G E C T)

Recomandări: Se propune spre excuțdere.

Membrii Comisiei: Cebanu Lucia
Ianachi Elena
Executor: Mamaliga Mariana



I.P. „A.S.P.”, Departamentul cadastru, S.C.T. Chişinău

(Denumirea întreprinderii care a executat lucrarea)

ACT DE CONSTATARE

nr. 0100/22/142734 din „19” septembrie 2022

Prezentul act este întocmit de mine **Stirbu Angela**, inginer cadastral al **SCT Chisinau**, în baza
(numele, prenumele) (denumirea OCT)
cererii nr. 0100/22/142734 din 19.09.2022, privind constatarea existenţei/lipsei spaţiilor
neînregistrate în registrul bunurilor imobile, în componenţa clădirii înregistrate în registrul bunurilor
imobile, cu numărul cadastral 0100111.108.01.

1. Regimul juridic a clădirii:

- 1) Tipul clădirii Bloc locativ,
(conform registrului bunurilor imobile)
- 2) Adresa mun. Chişinău, sect. Botanica, str. Botanica Veche nr.8,
(strada, numărul clădirii)
- 3) Proprietarul clădirii Republica Moldova, cota-parte 1.0.
(Republica Moldova/ UAT)

2. Regimul tehnic a clădirii:

- 1) Suprafaţa la sol a clădirii, (m²) 1484,3
- 2) Suprafaţa totală interioară a clădirii, (m²) 5340,6
(suprafaţa totală a tuturor încăperilor)
- 3) Regimul de înălţime (numărul nivelelor cu descifrarea acestora) S+P+9E,
- 4) Numărul total de încăperi izolate din clădire, 71 inclusiv:
 - a) 71 încăperi izolate locative: 71 înregistrate, - - - - - neînregistrate;
 - b) - încăperi izolate nelocative: - înregistrate, - - - - - - neînregistrate;
- 5) Suprafaţa spaţiilor de folosinţă comună, (m²) 1026,2

3. În rezultatul contrapunerii datelor din documentaţia cadastrală (dosarul de inventariere tehnică, dosarul cadastral) şi a înscrisurilor din registrul bunurilor imobile s-a constatat:

- 1) În clădirea înregistrată au fost identificate - - - - - - încăperi izolate neînregistrate în registrul
(se indică nr. de încăperi)
bunurilor imobile, inclusiv - - - - - -,
(în cazul identificării, se indică nr. cadastral a încăperilor neînregistrate, în cazul existenţei acestora)

4. _____

Menţiuni: În Registrul Bunurilor Imobile este deschisa înscrierea cu nr.cadastral 0100111.108.01.071(bun viitor)

Informaţia descrisă în prezentul act reflectă datele privind informaţia deţinută în documentaţia cadastrală şi registrul bunurilor imobile la data întocmirii prezentului act

Prezentul act de constatare serveşte drept temei pentru radierea înscrierii despre dreptul de proprietate al statului sau al unităţii administrativ-teritoriale asupra clădirii şi pentru înregistrarea clădirii conform prevederilor art.42 Legii nr.1543/1998 cadastrului bunurilor imobile.

Executantul:

(semnătura)

Stirbu Angela

(numele, prenumele)

Şef birou:

(semnătura)

Bordei Valeriu

(numele, prenumele)

Şef adjunct serviciu:

(semnătura, I.S)

Sirghii Valeriu

(numele, prenumele)

Anexă la Actul de constatare nr. 0100/22/142734 din 19.09.2022

Tabel recapitulativ

Al încăperilor izolate identificate în clădirea cu numărul cadastral 0100111.108.01

Nr.	Numărul scării	Numărul nivelului	Numărul de adresă al încăperii izolate	Numărul cadastral al încăperii izolate
1	-	P	ap. 1	0100111.108.01.001
2	-	P	ap. 2	0100111.108.01.002
3	-	P	ap.3	0100111.108.01.003
4	-	2E	ap. 4	0100111.108.01.004
5	-	2E	ap. 5	0100111.108.01.005
6	-	2E	ap. 6	0100111.108.01.006
7	-	2E	ap.7	0100111.108.01.007
8	-	3E	ap. 8	0100111.108.01.008
9	-	3E	ap. 9	0100111.108.01.009
10	-	3E	ap.10	0100111.108.01.010
11	-	3E	ap. 11	0100111.108.01.011
12	-	4E	ap. 12	0100111.108.01.012
13	-	4E	ap. 13	0100111.109.01.013
14	-	4E	ap.14	0100111.108.01.014
15	-	4E	ap. 15	0100111.108.01.015
16	-	5E	ap. 16	0100111.108.01.016
17	-	5E	ap.17	0100111.108.01.017
18	-	5E	ap. 18	0100111.108.01.018
19	-	5E	ap. 19	0100111.108.01.019
20	-	6E	ap. 20	0100111.108.01.020
21	-	6E	ap.21	0100111.108.01.021
22	-	6E	ap. 22	0100111.108.01.022
23	-	6E	ap.23	0100111.108.01.023
24	-	7E	ap.24	0100111.108.01.024
25	-	7E	ap. 25	0100111.108.01.025
26	-	7E	ap. 26	0100111.108.01.026
27	-	7E	ap. 27	0100111.108.01.027
28	-	8E	ap.28	0100111.108.01.028
29	-	8E	ap. 29	0100111.108.01.029
30	-	8E	ap. 30	0100111.108.01.030
31	-	8P	ap.31	0100111.108.01.031
32	-	9E	ap. 32	0100111.108.01.032
33	-	9E	ap.33	0100111.108.01.033
34	-	9E	ap.34	0100111.108.01.034
35	-	9E	ap. 35	0100111.108.01.035
36	-	P	ap. 36	0100111.108.01.036
37	-	P	ap. 37	0100111.108.01.037

38	-	P	ap.38	0100111.108.01.038
39	-	2E	ap.39	0100111.108.01.039
40	-	2E	ap. 40	0100111.108.01.040
41	-	2E	ap. 41	0100111.108.01.041
42	-	2E	ap.42	0100111.108.01.042
43	-	3E	ap.43	0100111.108.01.043
44	-	3E	ap.44	0100111.108.01.044
45	-	3E	ap.45	0100111.108.01.045
46	-	3E	ap. 46	0100111.108.01.046
47	-	4E	ap. 47	0100111.108.01.047
48	-	4E	ap. 48	0100111.108.01.048
49	-	4E	ap.49	0100111.108.01.049
50	-	4E	ap.50	0100111.108.01.050
51	-	5E	ap.51	0100111.108.01.051
52	-	5E	ap. 52	0100111.108.01.052
53	-	5E	ap.53	0100111.108.01.053
54	-	5E	ap.54	0100111.108.01.054
55	-	6E	ap.55	0100111.108.01.055
56	-	6E	ap.56	0100111.108.01.056
57	-	6E	ap. 57	0100111.108.01.057
58	-	6E	ap. 58	0100111.108.01.058
59	-	7E	ap. 59	0100111.108.01.059
60	-	7E	ap.60	0100111.108.01.060
61	-	7E	ap.61	0100111.108.01.061
62	-	7E	ap.62	0100111.108.01.062
63	-	8E	ap. 63	0100111.108.01.063
64	-	8E	ap.64	0100111.108.01.064
65	-	8E	ap.65	0100111.108.01.065
66	-	8P	ap.66	0100111.108.01.066
67	-	9E	ap.67	0100111.108.01.067
68	-	9E	ap. 68	0100111.108.01.068
69	-	9E	ap. 69	0100111.108.01.069
70	-	9E	ap. 70	0100111.108.01.070
71	-	1E	ap.1a	0100111.108.01.072

Întocmit: inginer cadastral, Știrbu Angela

Verificat: șef birou, Bordei Valeriu

PLAN CADASTRAL
(tiparit din baza de date grafice)

Numărul cadastral _____ 0100111.108 _____

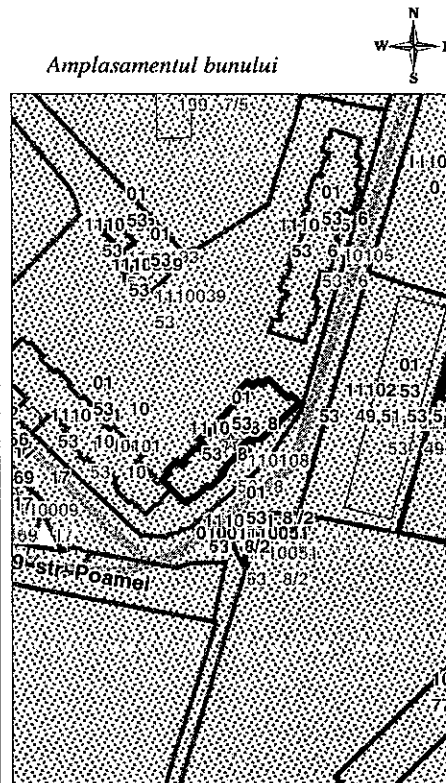
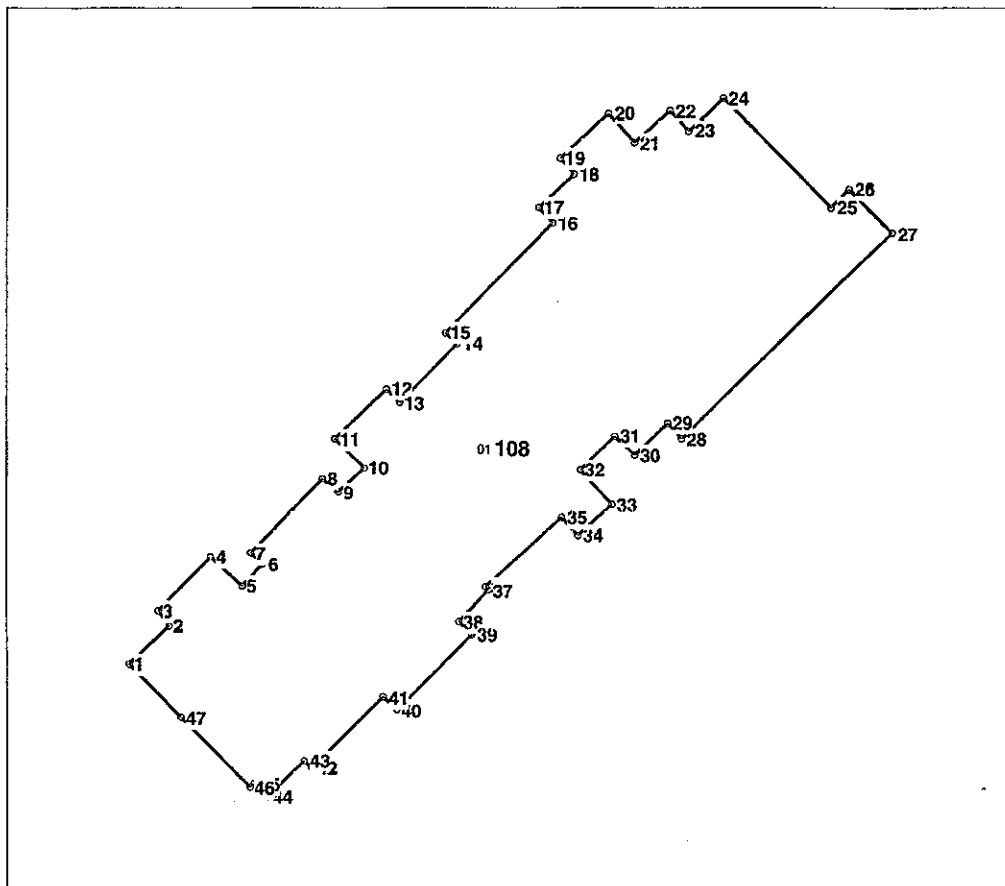

108 - numarul cadastral al terenului
01 - numarul cadastral al cladirii

Caracteristicile tehnice ale bunului imobil

Numar_cadastral	Tipul_bunului	Suprafata	Mod_de_folosinta
0100111.108	Teren	0.0802 ha	Pentru constructii
0100111.108.01	Construcție		Bloc locativ

I.P. "AGENTIA SERVICII PUBLICE"		
SERVICIUL CADASTRAL TERITORIAL CHISINAU		
<i>mun. Chișinău, sect. Ciocana str. Botanica Veche nr.8</i>		
Executant	 <small>(semnătura)</small>	Stirbu A. <small>(numele, prenumele)</small>
Sef birou	 <small>(semnătura)</small>	Bordei V. Valhe J. <small>(numele, prenumele)</small>
Sef adjunct serviciu	 <small>(semnătura)</small>	Sirghii V. Valhe J. <small>(numele, prenumele)</small>
Data eliberării: 19.09.2022	Sistem de coordonate: MoldRef99	Scara: 1:500