

**Conservarea monumentului arheologic cu denumirea „ Ruinile Muzeului Bisericesc,,  
pe terenul cu n.c. 0100418.014, partial 0100418.342, 0100418.301, 0100418,302  
situate în mun. Chişinău, sect. Rîşcani bd. Grigore Vieru, 11**

**AMENAJARE ACCESE PIETONALE**

**Compartiment : PG PLAN GENERAL**

**Arhitect şef.                      Andrieş Mihail**



SCHEMA INCADRARE IN TERITORIU

SCARA - 1:20000



Zona examinată

SCHEMA INCADRARE IN TERITORIU

SCARA - 1:1000

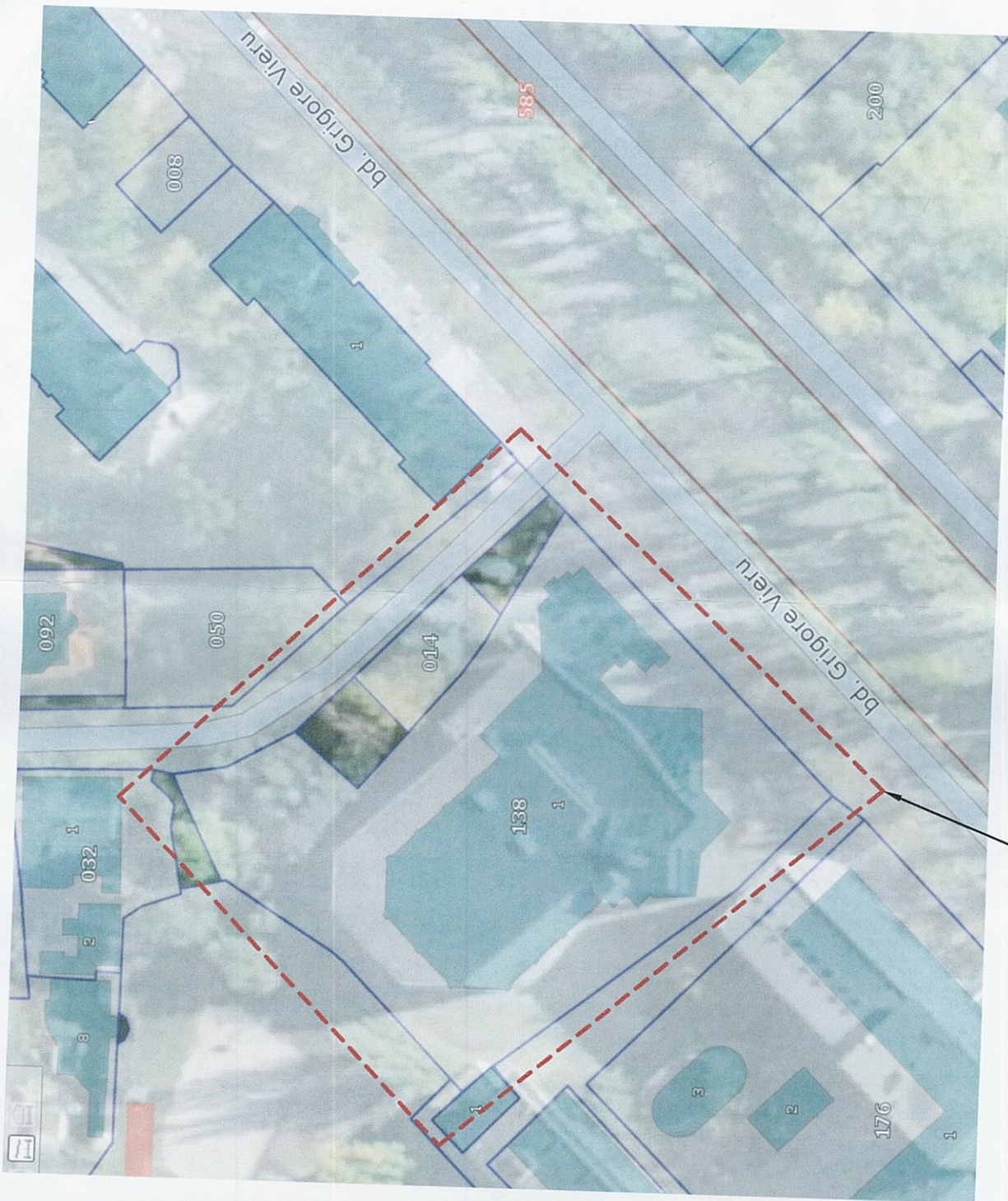

Terenul analizat

EXPLICATIE SEMNE CONVENTIONALE:

1. - - - - - TEREN ANALIZAT

2.

3.

4.  PARCELE CADASTRALE

5.

6.

7.

Beneficiar: Pretura sectorului Rîșcani

Obiect Nr. 03.07-22 - PG

Schim	Nr.sect	Foala	Nr.doc	Servizat	Data
ASP	Andrieș M.	2022			

PLAN GENERAL		Faza	Planșa	Planse
STRADA PIETONALA		PE	1	1



Conservarea monumentului arheologic cu denumirea „Ruinele Muzeului Bisericesc”, pe terenul cu n.c. 0100418.014, parțial 0100418.342, 0100418.301, 0100418.302 situate în mun. Chișinău, sect. Rîșcani bd. Grigore Vieru, 11



PLAN INDICATOARE RUTIERE



Explicatia semnelor conventionale



3.1 - „Acces interzis”  
- interzice accesul tuturor vehiculelor.

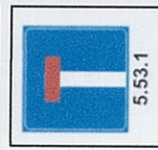

5.53.1 - 5.53.3 „Drum fără ieșire”



3.31 „Oprită interzisă”  
- interzice oprirea și staționarea vehiculelor.



- holat teren examinat



Beneficiar: Pretura sectorului Rîșcani

Obiect Nr. 03.07-22 - PG

Schim	Nr.sect	Foia	Nr.doc	Semn	Data
ASP		Andrieș M.			2022
Arhitect		Goncearuc D.			2022

Conservarea monumentului arheologic cu denumirea „Ruinele Muzeului Bisericesc,” pe terenul cu n.c. 0100418.014, parțial 0100418.342, 0100418.301, 0100418.302 situate în mun. Chișinău, sect. Rîșcani bd. Grigore Vieru, 11

PLAN GENERAL STRADA PIETONALA		Faza	Planșa	Planse
		PE	3	
PLAN INDICATOARE RUTIERE		S.R.L. „AMA ARCHITECTS STUDIO,”		

COORDONARI :

Coordonator tehnic  
na vig. 18.09.2023  
18.01.2023





PLAN GENERAL PROPUNERE , SC. 1:500

COORDONĂRI:

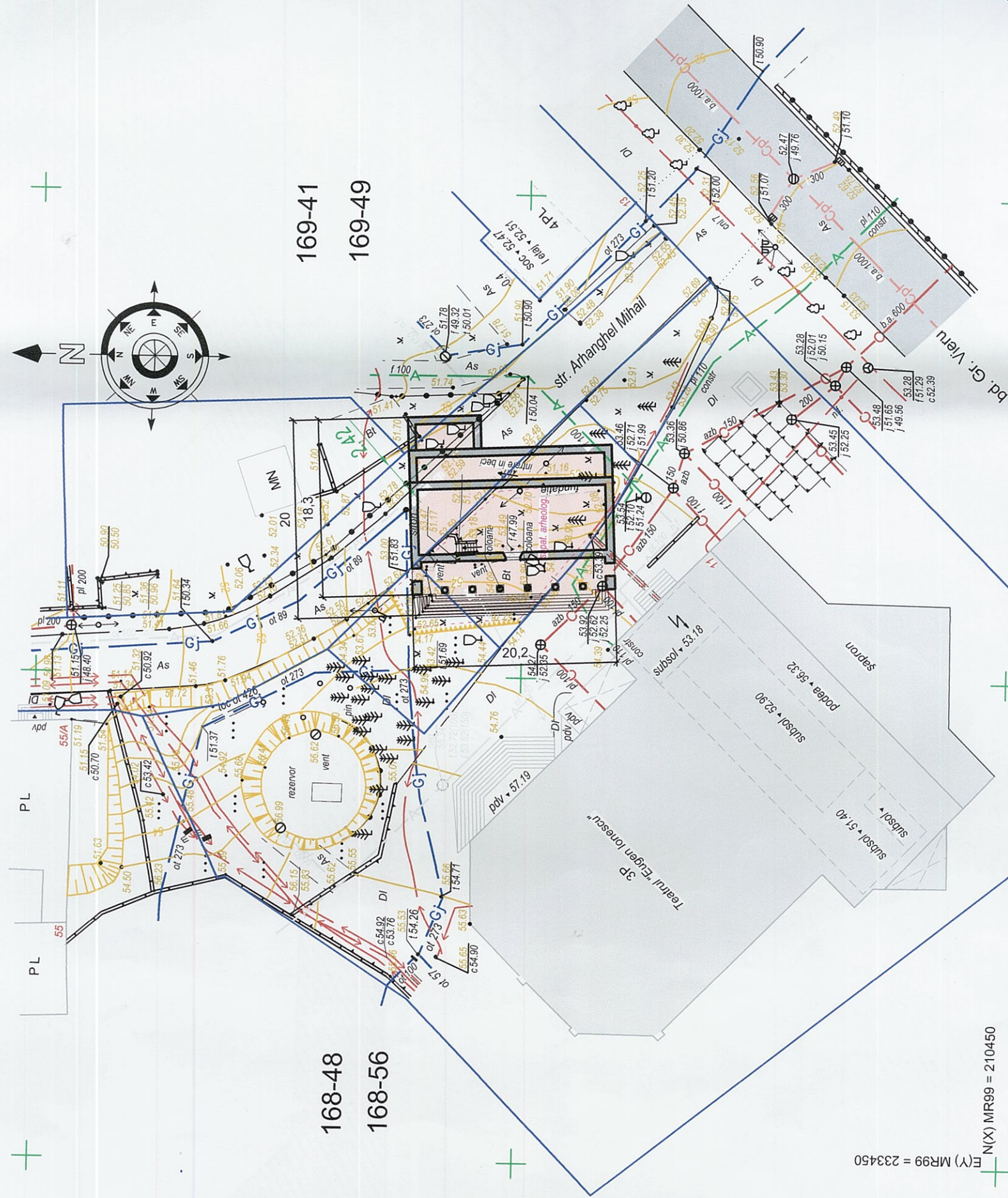

EXPLICATIE SEMNE CONVENTIONALE:

1.	ZONA SAPATURILOR ARHEOLOGICE
2.	VESTIGII ARHEOLOGICE
3.	ACCES TRANSPORT (bd. Gr. Vieru)
4.	PARCELE CADASTRALE
5.	
6.	

BORDEROU CONSTRUCTII SI AMENAJARI:

1.	TEATRUL EUGEN IONESCU	360 m <sup>2</sup>
2.	ZIDURILE CASEI TOADER SABAU	2760 m <sup>2</sup>
3.	Suprafata terenului analizat	
4.		
5.		
6.		
7.		
8.		

Beneficiar: Pretura sectorului Riscani

Schim	Nr.sect	Foia	Nr.doc	Servat	Data
ASP	Andrieș M.				2022
Arhitect	Goncearuc D.				2022

Conservarea monumentului arheologic cu denumirea „Ruinele Muzeului Bisericesc”, pe terenul cu n.c. 0100418.014, partial 0100418.342, 0100418.301, 0100418.302 situate în mun. Chișinău, sect. Rîșcani bd. Grigore Vieru, 11

PLAN GENERAL  
STRADA PIETONALA

Faza  
PE

Plansa  
2

PLAN GENERAL PROPUNERE , SC. 1:500

S.R.L.

„AMA ARCHITECTS STUDIO,





5	Monument catedrala			
4	Scurt			
3	Zona de agrement			
2	Teatrul Național "Eugene Ionesco"			
1	Vestigii arheologice	6	Parcare temporară	

Legenda

- ACCES PIETONALE
- ACCES CURTE PROPUS
- CONTUR DRUM EXISTENT



ASP	Andrieș M.	2022
Architect	Goncearuc D.	2022

PLAN GENERAL	STRADA PIETONALA	PE	4	Planșa	Planșe
PLAN AMENAJARE TERITORIULUI					

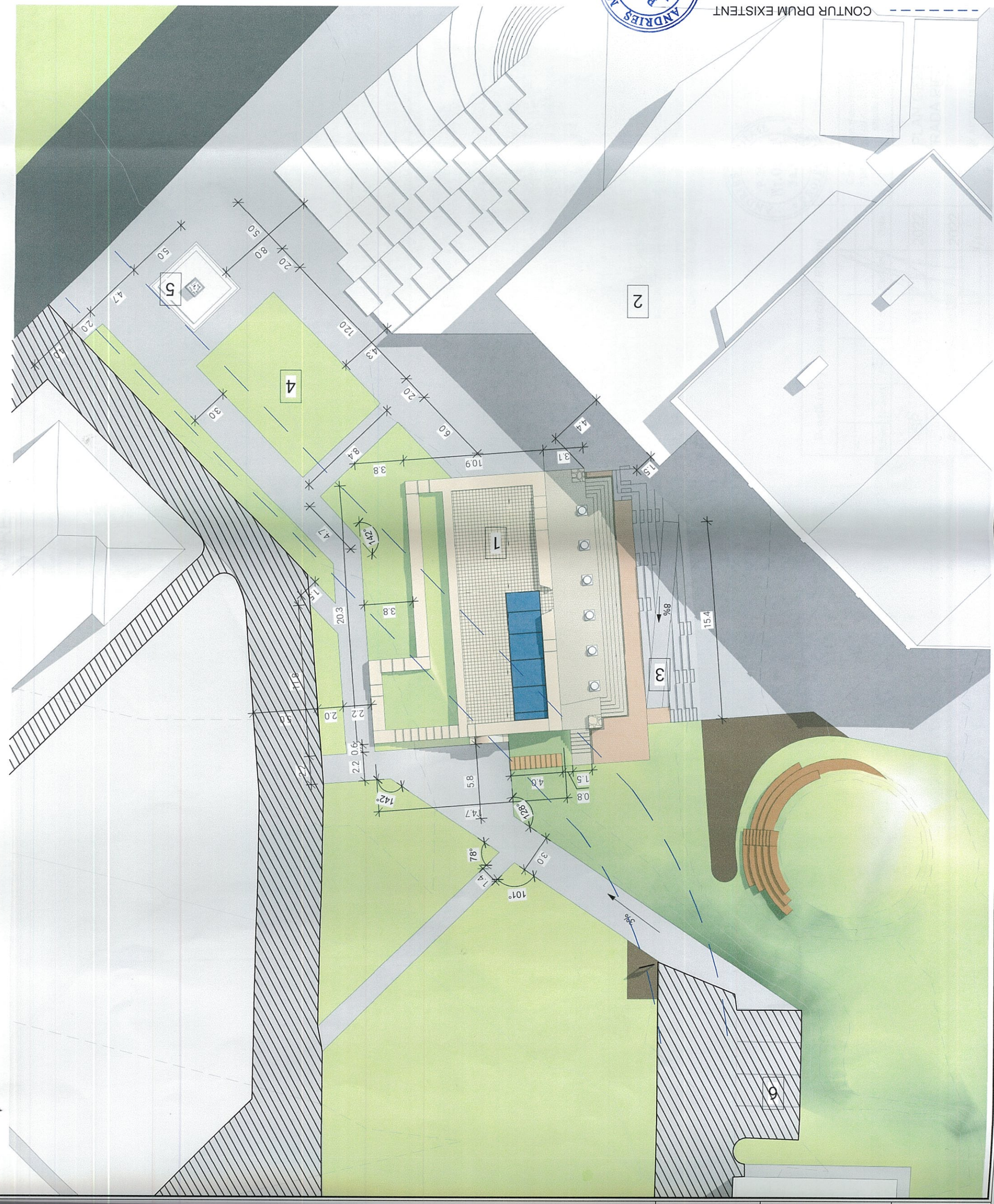

Beneficiar: Pretura sectorului Rîșcani

Obiect Nr. 03.07-22 - PG

Conservarea monumentului arheologic cu denumirea „Ruinele Muzeului Bisericesc” pe terenul cu n.c. 0100418.014, parțial 0100418.342, 0100418.301, 0100418.302 situat în mun. Chișinău, sect. Rîșcani bd. Grigore Vieru, 11

S.R.L. „AMA ARCHITECTS STUDIO”



PLAN AMENAJARE PROPUNERE

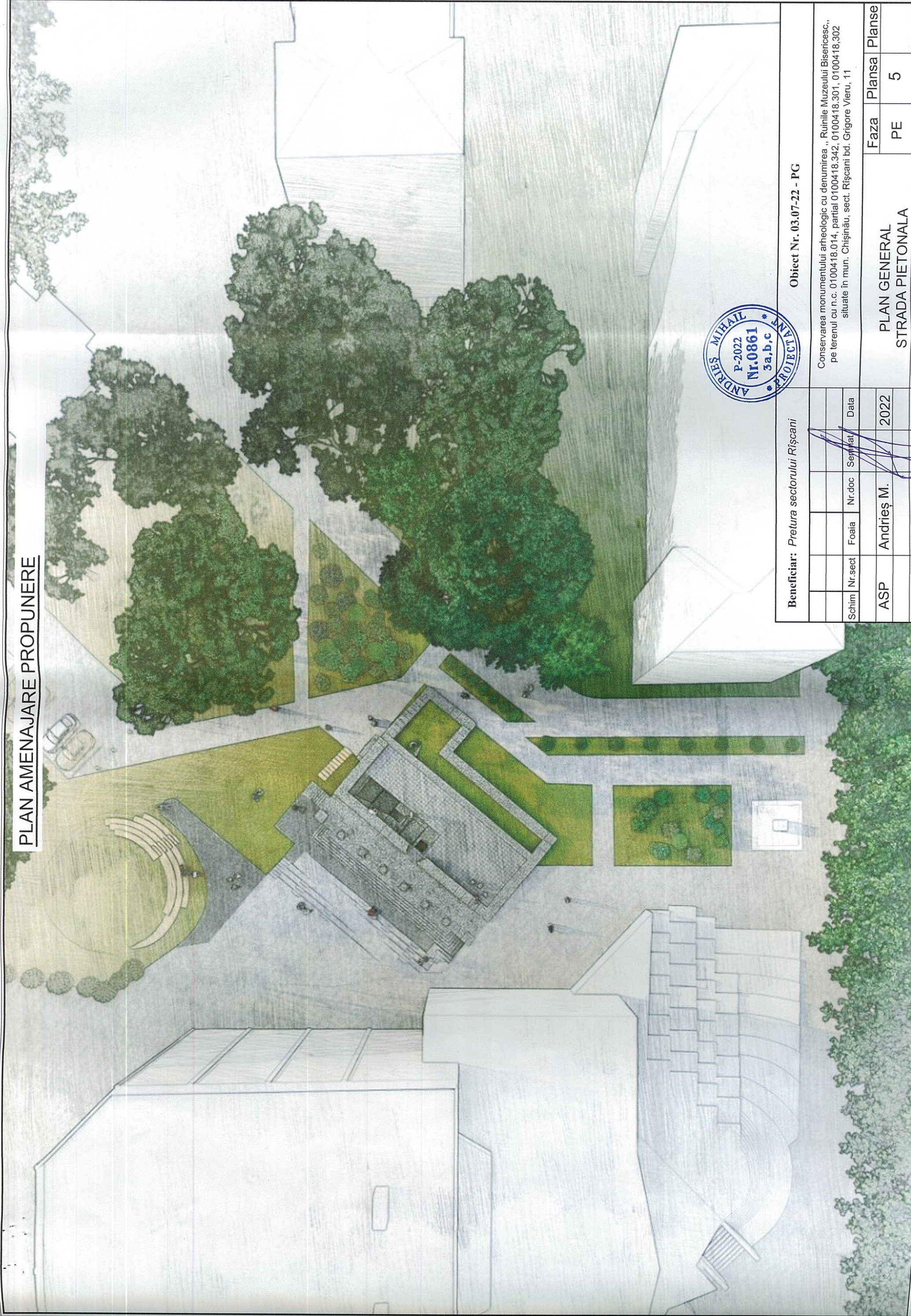

Beneficiar: Pretura sectorului Rîșcani					Obiect Nr. 03.07-22 - PG				
Schim	Nr.sect	Foia	Nr.doc	Semnat	Data	Conservarea monumentului arheologic cu denumirea „Ruinele Muzeului Bisericesc,” pe terenul cu n.c. 0100418.014, parțial 0100418.342, 0100418.301, 0100418.302 situate în mun. Chișinău, sect. Rîșcani bd. Grigore Vieru, 11			
ASP		Andrieș M.			2022	PLAN GENERAL STRADA PIETONALA			
Arhitect		Goncearuc D.			2022	PLAN AMENAJARE TERITORIU			
						Faza	Planșa	Planșe	
						PE	5		
						S.R.L. „AMA ARCHITECTS STUDIO,			





Beneficiar: Pretura sectorului Rîșcani					Obiect Nr. 03.07-22 - SA	
					Conservarea monumentului arheologic cu denumirea „Ruinile Muzeului Bisericesc”, pe terenul cu n.c. 0100418.014, parțial 0100418.342, 0100418.301, 0100418.302 situate în mun. Chișinău, sect. Rîșcani bd. Grigore Vieru, 11	
Schim	Nr.sect	Foia	Nr.doc	Semnat	Data	
ASP		Andrieș M.			2022	
Arhitect		Goncearuc P.			2022	
VIZUALIZARI TRIDIMENSIONALE						SOLUTII ARHITECTURALE
						Faza
						Plansa
						Planse
						PE
						6
						S.R.L. „AMA ARCHITECTS STUDIO,”





Obiect Nr. 03.07-22 - SA

Beneficiar: Pretura sectorului Rîșcani

Conservarea monumentului arheologic cu denumirea „Ruinele Muzeului Bisericesc” pe terenul cu n.c. 0100418.014, parțial 0100418.342, 0100418.301, 0100418.302 situate în mun. Chișinău, sect. Rîșcani bd. Grigore Vieru, 11

Schim	Nr.sect	Foaia	Nr.doc	Sevnat	Data
ASP		Andrieș M.			2022
Arhitect		Goncearuc D.			2022

Faza	Plansa	Plat
SOLUTII ARHITECTURALE	PE	7
VIZUALIZARI TRIDIMENSIONALE		

S.R.L. „AMA ARCHITECTS STUI