



CONSILIUL MUNICIPAL CHIȘINĂU

DECIZIE

nr. _____

din _____

Cu privire la excluderea costului de bilanț
al imobilului din str. Minsk, 49/2
din evidența contabilă a Direcției generale
locativ-comunale și amenajare

Având în vedere nota informativă a Direcției generale locativ-comunale și amenajare, în temeiul art. 14 (2), art. 23, art. 24 și art. 25 din Legea privatizării fondului de locuințe nr. 1324/1993, art. 14 (2) lit. b) și art. 19 (4) din Legea nr. 436/2006 „Privind administrația publică locală”, art. 6 din Legea nr. 136/2016 „Privind statutul municipiului Chișinău”, Consiliul Municipal Chișinău DECIDE:

1. Se exclude costul de bilanț al imobilul din str. Minsk, 49/2, cu numărul cadastral 0100107.145.01, în valoare de 1346030,00 lei, din evidența contabilă a Direcției generale locativ-comunale și amenajare.

2. Direcția generală locativ-comunală și amenajare va asigura introducerea modificărilor necesare în Registrul de evidență a mijloacelor fixe.

3. Viceprimarul de ramură al municipiului Chișinău va asigura controlul îndeplinirii prevederilor prezentei decizii.

PREȘEDINTE DE ȘEDINȚĂ

SECRETAR INTERIMAR AL CONSILIULUI

Adrian TALMACI

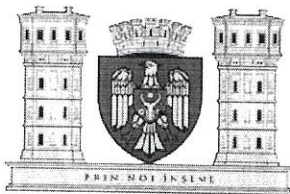

CONSILIUL MUNICIPAL CHIȘINĂU
PRIMAR GENERAL AL MUNICIPIULUI CHIȘINĂU
DIRECȚIA GENERALĂ LOCATIV-COMUNALĂ ȘI AMENAJARE

nr. 1151-1 din 30.12.22
la nr. _____ din _____

Consiliul Municipal Chișinău

Notă informativă

La proiectul deciziei „Cu privire la excluderea costului de bilanț al imobilului din str. Minsk, 49/2 din evidența contabilă a Direcției generale locativ-comunale și amenajare”.

Întru implementarea recomandărilor Curții de Conturi expuse în Raportul auditului executării bugetelor și gestionării patrimoniului public în cadrul unităților administrativ-teritoriale din municipiul Chișinău pentru anii 2012-2013 și 2018-2019, DGLCA a asigurat inventarierea regulamentară a spațiilor locative și nelocative și excluderea etapizată din evidența contabilă a costului blocurilor de locuințe cu apartamente privatizate format din costul încăperilor izolate.

În procesul inventarierii fondului locativ aflat în evidența contabilă a DGLCA, a fost verificată conformitatea datelor din Registrul bunurilor imobile al Agenției Servicii Publice, departamentul Cadastru.

Astfel, s-a constatat că imobilul din str. Minsk, 49/2, cu nr. cadastral 0100107.145.01, este constituit din 72 încăperi izolate (locative) proprietate privată.

Potrivit art. 14, alin. (2) din Legea nr. 1324/1993 „Privatizării fondului de locuințe”, proprietarii blocurilor de locuințe exclud din balanță apartamentele privatizate (suprafața lor totală și locativă, valoarea de inventar) în conformitate cu dosarul de inventar și cu datele prezentate de organele abilitate.

Având în vedere cele menționate, DGLCA a elaborat și propune Consiliului Municipal Chișinău, spre examinare și aprobare, proiectul de decizie al CMC „Cu privire la excluderea costului de bilanț al imobilului din str. Minsk, 49/2, din evidența contabilă a Direcției generale locativ-comunale și amenajare”.

**Șef adjunct
Ghenadie DUBIȚA**

Ex.E.Ianachi
(022) 22-01-59

Mun. Chișinău
Direcția generală locativ-comunală și amenajare
Secția administrarea fondului public de locuințe

Aprob:
Șef adjunct al DGLCA
Ghenadie DUBIȚA

Proces-Verbal

de inventariere a bunului imobil
nr. 30 din 26.10.22

Subsemnații, membrii Comisiei instituite prin ordinul Direcției generale locative-comunale și amenajare a Consiliului municipal Chișinău 68-d din 20.07.2020 au inventariat imobilul aflat în evidența contabilă a DGLCA

Adresa imobilului	Nr.cadastral	Adresa conform Registrului Fondurilor fixe	Apartamente proprietate privată		Apartamente neprivatizate		Încăperi privatizate cu altă destinație		Încăperi neprivatizate cu altă destinație Nr. Supr. (m.p.)	Suprafața totală echivalentă (m.p.) T=5+7+9+11	
			Nr.	Supr. (m.p.)	Nr.	Supr. (m.p.)	Nr.	Supr. (m.p.)			
1	2	3	4	5	6	7	8	9	10	11	12
str.Minsk, 49/2	0100107.145.01	str.Minsk, 49/2	72	-	-	-	-	-	-	-	-

Constatări în teritoriu: Bloc locativ cu 4 nivele și mansardă. Etaj tehnic nu este. Dispune de subsol care este utilizat conform destinației. Nu sunt înscrieri la nivel de încăperi izolate în proprietate privată, cu statut nelocativ. Bloc locativ aflat în gestiunea ÎMGFL nr. 1.

Recomandări: *Se propune spre excludere.*

Membrii Comisiei: Cetanu Lucia

Executor : Ianachi Elena

ACT DE CONSTATARE

nr. 0100/22/162741 din „28” octombrie 2022

Prezentul act este întocmit de mine **G.Sataulova**, inginer cadastral al **SCT Chisinau**, în baza
(numele, prenumele) (denumirea SCT)
cererii nr. 0100/22/162741 din 28.10.2022, privind constatarea existenței/lipsei spațiilor neînregistrate
în registrul bunurilor imobile, în componența clădirii înregistrate în registrul bunurilor imobile, cu
numărul cadastral 0100.107.145.01

1. Regimul juridic a clădirii:

- 1) Tipul clădirii: Bloc locativ,
(conform registrului bunurilor imobile)
- 2) Adresa: mun. Chișinău sect. Botanica, str. Minsk, nr. 49/2,
(strada, numărul clădirii)
- 3) Proprietarul clădirii: Republica Moldova – 1.0, cota-parte _____
(Republica Moldova/ UAT)

2. Regimul tehnic a clădirii:

- 1) Suprafața la sol a clădirii, (m²) 723,4 m.p.,
- 2) Suprafața totală interioară a clădirii, (m²) 2081,5 m.p.,
(suprafața totală a tuturor încăperilor)
- 3) Regimul de înălțime (numărul nivelelor cu descifrarea acestora) 4(P+3E),
- 4) Numărul total de încăperi izolate din clădire, 72 inclusiv:
 - a) Încăperi izolate locative: 72 înregistrate, _____ - _____ neînregistrate;
 - b) Încăperi izolate nelocative: _____ - _____ înregistrate, _____ - _____ neînregistrate;
- 5) Suprafața spațiilor de folosință comună, (m²) 42,3 m.p.

3. În rezultatul contrapunerii datelor din documentația cadastrală (dosarul de inventariere tehnică, dosarul cadastral) și a înscrisurilor din registrul bunurilor imobile s-a constatat:

4. _____

Mențiuni:

Informația descrisă în prezentul act reflectă datele privind informația deținută în documentația cadastrală și registrul bunurilor imobile la data întocmirii prezentului act.

Prezentul act de constatare servește drept temei pentru radierea înscrierii despre dreptul de proprietate al statului sau al unității administrativ-teritoriale asupra clădirii și pentru înregistrarea clădirii conform prevederilor art.42¹ Legii nr.1543/1998 cadastrului bunurilor imobile.

Executantul:



(semnătura)

Sataulova Galina

(numele, prenumele)

Șef birou:

(semnătura)

Bordei Valeriu

(numele, prenumele)

Șef adjunct serviciu:

(semnătura)

Sîrghii Valeriu

(numele, prenumele)

Anexă la Actul de constatare nr. 0100/22/162741 din 07.11.2022

Tabel recapitulativ

Al încăperilor izolate identificate în clădirea cu numărul cadastral 0100107.145.01

	Numărul scării	Numărul nivelului	Numărul de adresă al încăperii izolate	Numărul cadastral al încăperii izolate	Modul de folosință (locativ/nelocativ)
1	-	P	ap.1	0100107.145.01.001	locativ
2	-	P	ap.2	0100107.145.01.002	locativ
3	-	P	ap.3	0100107.145.01.003	locativ
4	-	P	ap.4	0100107.145.01.004	locativ
5	-	E1	ap.5	0100107.145.01.005	locativ
6	-	E1	ap.6	0100107.145.01.005	locativ
7	-	E1	ap.7	0100107.145.01.007	locativ
8	-	E1	ap.8	0100107.145.01.008	locativ
9	-	E2	ap.9	0100107.145.01.009	locativ
10	-	E2	ap.10	0100107.145.01.010	locativ
11	-	E2	ap.11	0100107.145.01.011	locativ
12	-	E2	ap.12	0100107.145.01.012	locativ
13	-	E3	ap.13	0100107.145.01.013	locativ
14	-	E3	ap.14	0100107.145.01.014	locativ
15	-	E3	ap.15	0100107.145.01.015	locativ
16	-	E3	ap.16	0100107.145.01.016	locativ
17	-	P	ap.17	0100107.145.01.017	locativ
18	-	P	ap.18	0100107.145.01.018	locativ
19	-	P	ap.19	0100107.145.01.019	locativ
20	-	P	ap.20	0100107.145.01.020	locativ
21	-	E1	ap.21	0100107.145.01.021	locativ
22	-	E1	ap.22	0100107.145.01.022	locativ
23	-	E1	ap.23	0100107.145.01.023	locativ
24	-	E1	ap.24	0100107.145.01.024	locativ
25	-	E2	ap.25	0100107.145.01.025	locativ
26	-	E2	ap.26	0100107.145.01.026	locativ
27	-	E2	ap.27	0100107.145.01.027	locativ
28	-	E2	ap.28	0100107.145.01.028	locativ
29	-	E3	ap.29	0100107.145.01.029	locativ
30	-	E3	ap.30	0100107.145.01.030	locativ
31	-	E3	ap.31	0100107.145.01.031	locativ
32	-	E3	ap.32	0100107.145.01.032	locativ
33	-	P	ap.33	0100107.145.01.033	locativ
34	-	P	ap.34	0100107.145.01.034	locativ
35	-	P	ap.35	0100107.145.01.035	locativ
36	-	P	ap.36	0100107.145.01.036	locativ
37	-	E1	ap.37	0100107.145.01.037	locativ
38	-	E1	ap.38	0100107.145.01.038	locativ
39	-	E1	ap.39	0100107.145.01.039	locativ
40	-	E1	ap.40	0100107.145.01.040	locativ
41	-	E2	ap.41	0100107.145.01.041	locativ
42	-	E2	ap.42	0100107.145.01.042	locativ
43	-	E2	ap.43	0100107.145.01.043	locativ
44	-	E2	ap.44	0100107.145.01.044	locativ
45	-	E3	ap.45	0100107.145.01.045	locativ
46	-	E3	ap.46	0100107.145.01.046	locativ
47	-	E3	ap.47	0100107.145.01.047	locativ
48	-	E3	ap.48	0100107.145.01.048	locativ
49	-	P	ap.49	0100107.145.01.049	bun viitor
50	-	P	ap.50	0100107.145.01.050	bun viitor
51	-	P	ap.51	0100107.145.01.051	bun viitor
52	-	P	ap.52	0100107.145.01.052	bun viitor
53	-	E1	ap.53	0100107.145.01.053	bun viitor
54	-	E1	ap.54	0100107.145.01.054	bun viitor

55	-	E1	ap.55	0100107.145.01.055	bun viitor
56	-	E1	ap.56	0100107.145.01.056	bun viitor
57	-	E2	ap. 57	0100107.145.01.057	bun viitor
58	-	E2	ap. 58	0100107.145.01.058	bun viitor
59	-	E2	ap.59	0100107.145.01.059	bun viitor
60	-	E2	ap.60	0100107.145.01.060	bun viitor
61	-	E3	ap.61	0100107.145.01.061	bun viitor
62	-	E3	ap.62	0100107.145.01.062	bun viitor
63	-	E3	ap.63	0100107.145.01.063	bun viitor
64	-	E3	ap.64	0100107.145.01.064	bun viitor
65	-	E3	ap.65	0100107.145.01.065	bun viitor
66	-	E3	ap.66	0100107.145.01.066	bun viitor
67	-	E3	ap.67	0100107.145.01.067	bun viitor
68	-	E3	ap.68	0100107.145.01.068	bun viitor
69	-	E3	ap.69	0100107.145.01.069	bun viitor
70	-	E3	ap.70	0100107.145.01.070	bun viitor
71	-	E3	ap.71	0100107.145.01.071	bun viitor
72	-	E3	ap.72	0100107.145.01.072	bun viitor

Executantul:

Şef birou:



(semnătura)

Sataulova Galina

(numele, prenumele)



(semnătura)

Bordei Valeriu

(numele, prenumele)

PLAN CADASTRAL
(tiparit din baza de date grafice)

Numărul cadastral _____ 0100107.145 _____

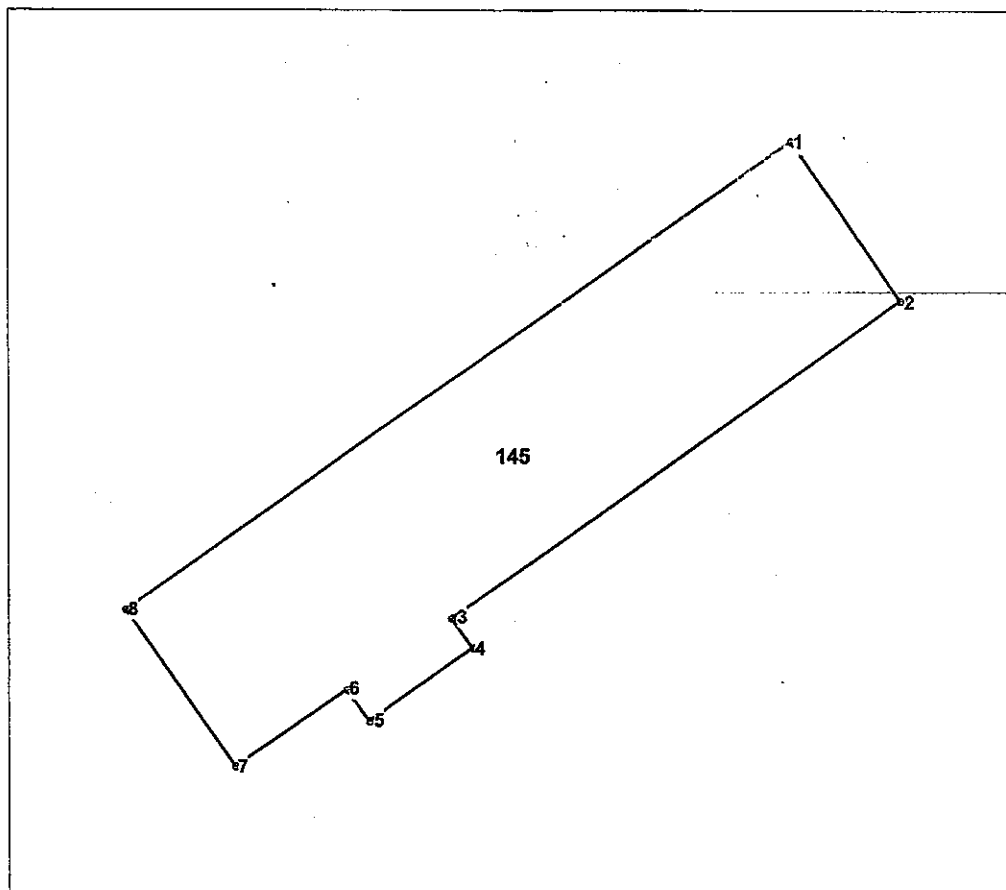

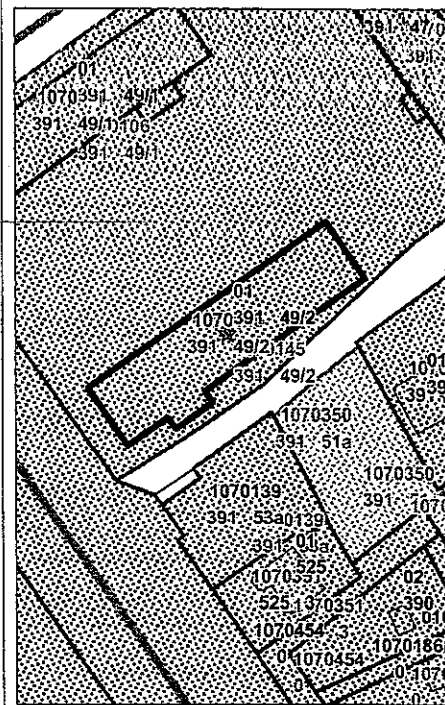

Amplasamentul bunului 



145 - numărul cadastral al terenului
01 - numărul cadastral al clădirii

Caracteristicile tehnice ale bunului imobil

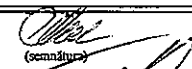
Numar_cadastral	Tipul_bunului	Suprafata	Mod_de_folosinta	Destinatia
0100107.145	Teren	0.0704 ha	Pentru construcții	
0100107.145.01	Construcție		Bloc locativ	

IP "AGENTIA SERVICII PUBLICE"		
SERVICIUL CADASTRAL TERITORIAL CHISINAU		
CADASTRU, Chișinău, str. Minsk, 49/2		
Executant		Sataulova G. <small>(numele, prenumele)</small>
Șef birou		Bordei V. <small>(numele, prenumele)</small>
Șef adjunct serviciu		Sirghii V. / <i>Bordei</i> <small>(numele, prenumele)</small>
Data eliberării: 07.11.2022	Sistem de coordonate: MoldRef99	Scara: 1:500