



## CONSILIUL MUNICIPAL CHIȘINĂU

### DECIZIE

nr. \_\_\_\_\_

din \_\_\_\_\_

Cu privire la majorarea capitalului social al Î.M. „Parcul urban de autobuze” în scopul achiziționării autobuzelor cu parcurs.

Având în vedere nota informativă a Î.M. „Parcul urban de autobuze” privind necesitatea suplinirii parcului rulant de autobuze, pentru asigurarea locuitorilor municipiului Chișinău cu transport public calitativ și confortabil, cât și în scopul reducerii riscului de răspândire a infecției COVID-19 în transportul public, decizia Consiliului municipal Chișinău nr. 6/3 din 19.05.2020 „Cu privire la aprobarea planului de reînnoire a parcului rulant al sistemului de transport public din municipiul Chișinău pentru anii 2020-2023”, decizia Consiliului municipal Chișinău nr. 23/2 din 27.12.2022 „Cu privire la aprobarea bugetului municipal Chișinău pentru anul 2023 în lectura a doua”, în temeiul art. 40 din Legea 74/2020 privind achizițiile în sectoarele energeticii, apei, transporturilor și serviciilor poștale, art. 4 din Legea nr. 246/2017 cu privire la întreprinderea de stat și întreprinderea municipală, art. 6 alin. (2) din Legea privind statutul municipiului Chișinău nr. 136/2016, art. 14 alin. (2) și art. 19 alin. (4) din Legea privind administrația publică locală nr. 436/2006, Consiliul municipal Chișinău DECIDE:

1. Se majorează capitalul social al Î.M. „Parcul urban de autobuze” cu 23,0 mil. lei, din contul surselor financiare aprobate în bugetul municipal pentru anul 2023.
2. Se aprobă procurarea autobuzelor cu parcurs de către Î.M. „Parcul urban de autobuze”, conform ofertelor stipulate în nota informativă.
3. Se împuternicește directorul interimar al Î.M. „Parcul urban de autobuze”, dl Ghenadie Zadeseneț, pentru contractarea și achiziționarea autobuzelor cu parcurs, prin negociere directă.

4. Achiziționarea autobuzelor cu parcurs se va efectua în baza raportului de evaluare privind determinarea valorii de piață a autobuzelor.
5. Autobuzele procurate vor fi incluse în capitalul social al Î.M. „Parcul urban de autobuze ” și se vor reflecta în statutul și în bilanțul întreprinderii.
6. Direcția generală finanțe a Consiliului municipal Chișinău de comun cu Direcția management financiar a Primăriei municipiului Chișinău, vor opera modificările de rigoare în bugetul municipal pentru anul 2023 și vor asigura transferul mijloacelor bănești pentru achiziționarea autobuzelor.
7. Direcția relații publice și buget civil a Primăriei municipiului Chișinău va aduce la cunoștința populației municipiului Chișinău prevederile prezentei decizii, prin intermediul mass-mediei municipale.
8. Controlul executării prezentei decizii se pune în sarcina viceprimarului de ramură, dl Ilie Ceban.

PREȘEDINTE DE ȘEDINȚĂ

SECRETAR INTERIMAR

AL CONSILIULUI

Adrian TALMACI



nr. 01-10/332 din 14.04.2023

la nr. \_\_\_\_\_ din \_\_\_\_\_

### Notă informativă

cu privire la examinarea Deciziei privind achiziționarea autobuzelor cu parcurs, din orașul Oslo, Regatul Norvegiei

Prin prezenta, administrația Întreprinderii municipale „Parcul Urban de Autobuze”, Vă informează că la moment întreprinderea are în gestiune 24 rute urbane și suburbane, inclusiv 5 rute (sau 20,8 la sută) în trafic urban și 19 rute (sau circa 79, la sută) în trafic suburban. Conform bilanțului contabil, la moment întreprinderea are în gestiune 207 autobuze destinate transportului de pasageri.

Majorarea numărului de autobuze la linie pe parcursul anului 2022, cât și schimbul autobuzelor vechi cu autobuze noi, a fost posibilă datorită dotării întreprinderii pe parcursul anului 2021-2022 cu 174 unități, inclusiv 100 unități noi și 74 unități cu parcurs.

Odată cu aprobarea noilor tarife în transportul public începând cu luna iulie 2022, reducerea în permanență a numărului de microbuze antrenate în transportarea pasagerilor, s-a observat majorarea cererii în transport public pe rutele existente, necesar de autobuze de capacitate mare de 18 m, dar și necesitatea deschiderii altor rute noi.

Conform Deciziei nr. 6/3 din 19 mai 2020 „Cu privire la aprobarea planului de reînnoire a parcului rulant al sistemului de transport public din mun. Chișinău pentru anii 2020-2023”, un rol important îi revine și unităților de transport de capacitate mare (18 m).

Studiind ofertele parvenite din partea mai multor agenți economici interesați, precum și piața unităților de transport cu parcurs (se anexează), totodată, apelând la serviciile experților în domeniu din cadrul Camerei de Comerț și Industrie a Republicii Moldova, se propune oferta companiei Andriys Consulting AB, or. Lidingo, Suedia (foto se anexează):

Nr. d/o	Denumirea articolului	Descrierea articolului
	Model	Solaris Urbino 18
	Anul producerii	2017
	Parcursul, mii km	300,0 – 400,0
	Starea exterioră	Satisfăcător
	Starea salonului	Bună
	Starea tehnică	Bună

	Nivel Podea	Joasă
	Rampă pentru persoane cu dezabilități	Dotat
	Sistem de aer condiționat	Dotat
	Dotare motor	DAF
	Clasa ecologică	Euro 6
	Combustibil	Diesel
	Număr de pasageri pe scaune	46+1
	Numărul total de pasageri	137
	Numărul de unități	10
	Prețul unitar, inclusiv livrarea, Euro	115000

În perioada 22.03-25.03.2023 specialiștii ÎM Parcul urban de autobuze au efectuat o deplasare în orașul Oslo, unde au inspectat la fața locului autobuzele sus menționate (caracteristicile tehnice se anexează).

Având în vedere cele expuse, precum și necesitatea unităților de transport de capacitate sporită, pentru sporirea accesibilității locuitorilor la transport public de calitate, considerăm oferta dată este cel mai avantajoasă din punct de vedere preț-calitate, și prin urmare se solicită achiziționarea autobuzelor menționate prin negociere directă.

Proiectul deciziei se anexează.

Director interimar



G. Zadeseneț



Caracteristicile tehnice a autobuzelor Solaris Urbino 18

Nr. d/o	Denumirea articolului	Caracteristici generale oferite de vânzător
		Autobuze M3
1	Modelul și anul producerii	Solaris Urbino 18
	Anul producerii	2017
2	Parcursul, km	300,0-400,0
3	Categoria vehiculului	Autobuzul pentru transportul de pasageri pe rutele urbane și suburbane
4	Clasa ecologică	Euro 6, Diesel
5	Capacitatea totală, pasageri	137
6	Numărul de locuri pentru scaune	46+1
7	Dimensiuni de gabarit:	
	- lungime, mm	18750
	- lățime, mm	2550
	- înălțime, mm	3200
	Masa totală, kg	30000
	Masa netă, kg	18035
8	Garda la sol, mm	270
9	Formula ușilor	2+2+2+2
10	Rampă pentru persoanele cu dizabilități	+
11	Condiționar	2xKonvecta UL 500
12	Motorul	DAF PACCAR MX-11 271H, 10837 cm <sup>3</sup> 271 kw/352 cp
13	Cutia de viteze	ZF EcoLife 6AP 1700B
9	Puntea față	ZF RL82EC
	Puntea spate	
10	Puntea spate	ZF AV-133/87
11	Jante	Bună
12	Stare habitacul	Bună/necesită parțial lucrări
13	Stare exterior	Satisfăcător/necesită parțial vopsite
14	Stare geamuri	Bună
15	Indicatoare de rută	Funcționale





ÎNTRERINDERE MUNICIPALĂ  
„PARCUL URBAN DE AUTOBUZE”

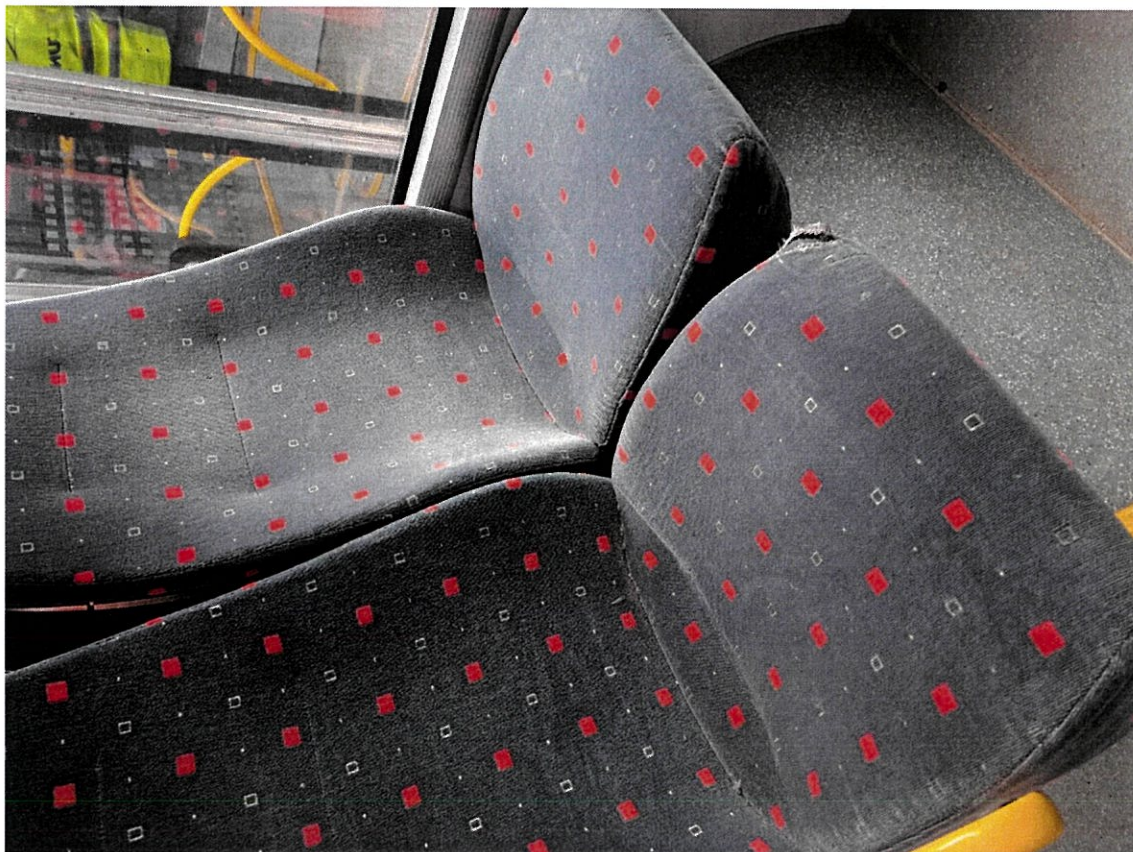

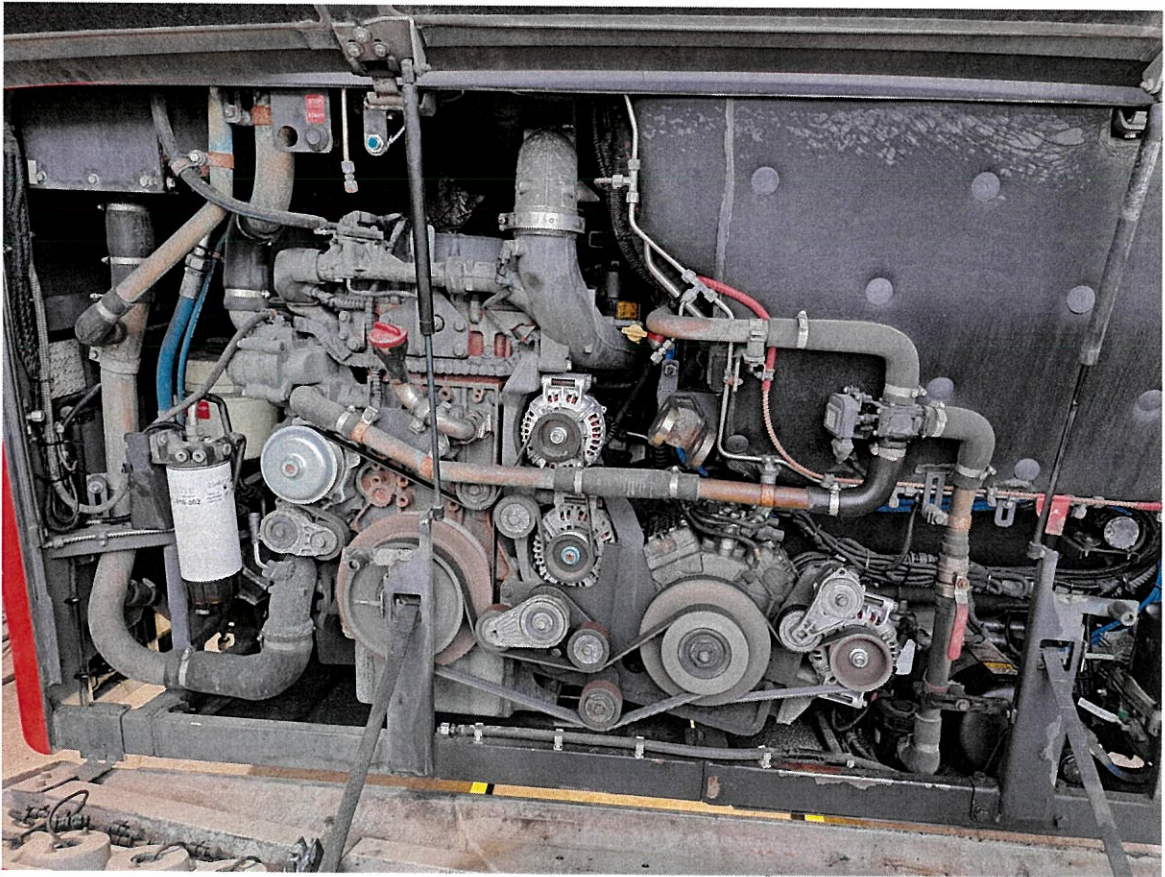





ÎNTRERINDERE MUNICIPALĂ  
„PARCUL URBAN DE AUTOBUZE”

